Sistema Estatal de Evaluación

Captura de Avances

Cuarto Trimestre

DA1Q INSTITUTO TECNOLÓGICO SUPERIOR DE ACATLÁN DE OSORIO

E028 COMPONENTE 4

SERVICIOS ACADÉMICOS PARA LA PREVENCIÓN DE LA DESERCIÓN DE LOS ESTUDIANTES, OTORGADOS .

4.3 IMPLEMENTACIÓN DEL PROGRAMA DE RECUPERACIÓN, PERMANENCIA E INCREMENTO DE LA MATRÍCULA ESCOLAR.

Resumen narrativo

IMPLEMENTACIÓN DEL PROGRAMA DE RECUPERACIÓN, PERMANENCIA E INCREMENTO DE LA MATRÍCULA ESCOLAR.

Nombre indicador

NÚMERO DE PROGRAMAS DE RECUPERACIÓN, PERMANENCIA E INCREMENTO DE LA MATRÍCULA ESCOLAR IMPLEMENTADOS.

Frecuencia medición	Tipo de meta	Comportamiento indicador
SEMESTRAL	ABSOLUTA	ASCENDENTE

Nombre de la variable 1

NÚMERO DE PROGRAMAS IMPLEMENTADOS EN LOS INSTITUTOS TECNOLÓGICOS SUPERIORES

Unidad medida

PROGRAMA

Meta Programada

Enero	Febrero	Marzo	Abril	Mayo	Junio	Julio	Agosto	Septiembre	Octubre	Noviembre	Diciembre	Anual
0	0	0	0	0	14.00	0	0	0	0	0	14.00	28.00

Meta al corte

28.00

Meta Realizada

Enero	Febrero	Marzo	Abril	Mayo	Junio	Julio	Agosto	Septiembre	Octubre	Noviembre	Diciembre	Anual
0.00	0.00	0.00	0.00	0.00	14.00	0.00	0.00	0.00	0.00	0.00	14.00	28.00

Meta al corte

28.00

Meta al Corte

100.00 %

Cumplimiento

100.00 %

Archivo

Archivo	Descargar	Eliminar
C4A4.3.pdf		

Beneficiarios

☑ Sin Beneficiarios

Hombres	Mujeres	Edad	
8698	7249	No específico	☑ Población indígena

Resultado

Resultado Aceptable

Justificación

EN EL CUARTO TRIMESTRE SE IMPLEMENTARON 14 PROGRAMA DE RECUPERACIÓN, PERMANENCIA E INCREMENTO DE LA MATRÍCULA ESCOLAR DE LOS 14 REGISTRADOS, CUMPLIMIENTO DEL 100% Y BENEFICIANDO A 15,947 ESTUDIANTES 8,698 HOMBRES Y 7,249 MUJERES ENTRE LOS 14 INSTITUTOS TECNOLÓGICOS SUPERIORES DANDO CUMPLIMIENTO AL CORTE Y ANUAL DEL 100% CON RESULTADOS ACEPTABLES AL IMPLEMENTAR 28 PROGRAMAS DE LOS 28 PLANEADOS PARA REALIZAR LAS ESTRATEGIAS PARA MANTENER LA MATRÍCULA ESTUDIANTIL.



Mtro. Adolfo Salas Barrios
Subdirector de Planeación y Vinculación

Cuarto Trimestre

E028 Educación Superior en Institutos Tecnológicos

Componente 4: Servicios académicos para la prevención de la deserción otorgados.

Actividad 3: Implementación del programa de recuperación, permanencia e incremento de la matrícula escolar.

Número de programas de recuperación, permanencia e incremento de la matrícula escolar implementados.

Programado	Ene	Feb	Mar	Abr	May	Jun	Jul	Ago	Sep	Oct	Nov	Dic	Total
V1						14						14	28
													28
													Meta al corte

Realizado	Ene	Feb	Mar	Abr	May	Jun	Jul	Ago	Sep	Oct	Nov	Dic	Total
V1						14						14	28
% Cumplimiento						100.00%						100.00%	28
													Meta al corte
												% Avance	100.00%

	Mujeres	Hombres
Beneficiarios	7249	8698

Edad
No específico

Población Indígena
Si

Se anexa informe de resultados de la implementación del programa de recuperación, permanencia e incremento de la matrícula escolar.

En el cuarto trimestre se implementaron 14 programa de recuperación, permanencia e incremento de la matrícula escolar de los 14 registrados, cumplimiento del 100% y beneficiando a 15,947 estudiantes 8,698 hombres y 7,249 mujeres entre los 14 Institutos Tecnológicos Superiores dando cumplimiento al corte y anual del 100% con resultados aceptables al implementar 28 programas de los 28 planeados para realizar las estrategias para mantener la matrícula estudiantil.

Mtro. Adolfo Salas Barrios
Subdirector de Planeación y Vinculación
del Instituto Tecnológico Superior de Acatlán de Osorio

SECRETARÍA DE EDUCACIÓN PUBLICA
INSTITUTO TECNOLÓGICO SUPERIOR DE ACATLÁN DE OSORIO
SUBDIRECCIÓN DE PLANEACIÓN Y VINCULACIÓN

Seguimiento y Evaluación al Programa Presupuestario
E028 Educación Superior en Institutos Tecnológicos
Ejercicio fiscal: 2025
Trimestre: octubre-diciembre
Unidad Responsable: DA1Q Instituto Tecnológico Superior de Acatlán de Osorio

No.	INSTITUTO	ACTIVIDAD	ACT. 4.3 Implementación del programa de recuperación, permanencia e incremento de la matrícula escolar		
No.	INSTITUTO TECNOLÓGICO	ACTIVIDAD	ACT. 4.3		
1	ITS de Acatlán de Osorio	Frecuencia de medición	Semestral		
		2025	jun-25	dic-25	Total
		V1 METAS 2025	1	1	2
		V1 Realizado	1	1	2
No.	INSTITUTO TECNOLÓGICO	ACTIVIDAD	ACT. 4.3		
2	ITS de Atlixco	Frecuencia de medición	Semestral		
		2025	jun-25	dic-25	Total
		V1 METAS 2025	1	1	2
		V1 Realizado	1	1	2
No.	INSTITUTO TECNOLÓGICO	ACTIVIDAD	ACT. 4.3		
3	ITS de Ciudad Serdán	Frecuencia de medición	Semestral		
		2025	jun-25	dic-25	Total
		V1 METAS 2025	1	1	2
		V1 Realizado	1	1	2
No.	INSTITUTO TECNOLÓGICO	ACTIVIDAD	ACT. 4.3		
4	ITS de Huauchinango	Frecuencia de medición	Semestral		
		2025	jun-25	dic-25	Total
		V1 METAS 2025	1	1	2
		V1 Realizado	1	1	2
No.	INSTITUTO TECNOLÓGICO	ACTIVIDAD	ACT. 4.3		
5	ITS de La Sierra Negra de Ajalpan	Frecuencia de medición	Semestral		
		2025	jun-25	dic-25	Total
		V1 METAS 2025	1	1	2
		V1 Realizado	1	1	2
No.	INSTITUTO TECNOLÓGICO	ACTIVIDAD	ACT. 4.3		
6	ITS de La Sierra Norte de Puebla	Frecuencia de medición	Semestral		
		2025	jun-25	dic-25	Total
		V1 METAS 2025	1	1	2
		V1 Realizado	1	1	2
No.	INSTITUTO TECNOLÓGICO	ACTIVIDAD	ACT. 4.3		
7	ITS de Libres	Frecuencia de medición	Semestral		
		2025	jun-25	dic-25	Total
		V1 METAS 2025	1	1	2
		V1 Realizado	1	1	2
No.	INSTITUTO TECNOLÓGICO	ACTIVIDAD	ACT. 4.3		
8	ITS de San Martín Texmelucan	Frecuencia de medición	Semestral		
		2025	jun-25	dic-25	Total
		V1 METAS 2025	1	1	2
		V1 Realizado	1	1	2
No.	INSTITUTO TECNOLÓGICO	ACTIVIDAD	ACT. 4.3		
9	ITS de Tepeaca	Frecuencia de medición	Semestral		
		2025	jun-25	dic-25	Total
		V1 METAS 2025	1	1	2
		V1 Realizado	1	1	2
No.	INSTITUTO TECNOLÓGICO	ACTIVIDAD	ACT. 4.3		
10	ITS de Tepexi de Rodríguez	Frecuencia de medición	Semestral		
		2025	jun-25	dic-25	Total
		V1 METAS 2025	1	1	2
		V1 Realizado	1	1	2
No.	INSTITUTO TECNOLÓGICO	ACTIVIDAD	ACT. 4.3		
11	ITS de Teziutlán	Frecuencia de medición	Semestral		
		2025	jun-25	dic-25	Total
		V1 METAS 2025	1	1	2
		V1 Realizado	1	1	2
No.	INSTITUTO TECNOLÓGICO	ACTIVIDAD	ACT. 4.3		
12	ITS de Tlatlauquitepec	Frecuencia de medición	Semestral		
		2025	jun-25	dic-25	Total
		V1 METAS 2025	1	1	2
		V1 Realizado	1	1	2

Seguimiento y Evaluación al Programa Presupuestario
E028 Educación Superior en Institutos Tecnológicos
Ejercicio fiscal: 2025
Trimestre: octubre-diciembre
Unidad Responsable: DA1Q Instituto Tecnológico Superior de Acatlán de Osorio

No.	INSTITUTO	ACTIVIDAD	ACT. 4.3 Implementación del programa de recuperación, permanencia e incremento de la matrícula escolar		
No.	INSTITUTO TECNOLÓGICO	ACTIVIDAD	ACT. 4.3		
13	ITS de Venustiano Carranza	Frecuencia de medición	Semestral		
		2025	jun-25	dic-25	Total
		V1 METAS 2025	1	1	2
		V1 Realizado	1	1	2
No.	INSTITUTO TECNOLÓGICO	ACTIVIDAD	ACT. 4.3		
14	ITS de Zacapoaxtla	Frecuencia de medición	Semestral		
		2025	jun-25	dic-25	Total
		V1 METAS 2025	1	1	2
		V1 Realizado	1	1	2

No.	INSTITUTO TECNOLÓGICO	ACTIVIDAD	ACT. 4.3		
	IT´S PUEBLA	Frecuencia de medición	Semestral		
		2025	jun-25	dic-25	Total
		V1 METAS 2025	14	14	28
		V1 Realizado	14	14	28

Instituto Tecnológico Superior de Acatlán de Osorio
Organismo Público Descentralizado del Gobierno del Estado de Puebla

Acatlán de Osorio, Puebla a 05 de diciembre de 2025

Nº. OFICIO: DCIE-153/2025

ASUNTO: ENTREGA MEDIOS DE VERIFICACIÓN

MTRO. ADOLFO SALAS BARRIOS
Subdirector de Planeación y Vinculación
Enlace Directivo del Programa Presupuestario
del Instituto Tecnológico Superior de Acatlán de Osorio
P R E S E N T E

En alcance a la Evaluación de la Gestión a los Programas Presupuestarios (PP), "E028 Educación Superior en Institutos Tecnológicos" del ejercicio fiscal 2025, se adjunta los medios de verificación de las metas del periodo **OCTUBRE-DICIEMBRE** a mi cargo, del Instituto Tecnológico Superior de Acatlán de Osorio, conforme a lo siguiente:

ACTIVIDAD:	4.3
RESUMEN NARRATIVO	Implementación del programa de recuperación, permanencia e incremento de la matrícula escolar.
NOMBRE DEL INDICADOR	Número de programas de recuperación, permanencia e incremento de la matrícula escolar implementados

Agradeciendo su atención a la presente, me despido.

ATENTAMENTE

"Conocimiento como guía de desarrollo"

MTRO. JEREMÍAS BRAVO TAPIA

JEFE DE DIVISIÓN DE LA CARRERA DE INGENIERÍA ELECTRÓNICA
DEL INSTITUTO TECNOLÓGICO SUPERIOR DE ACATLÁN DE OSORIO

SECRETARIA DE EDUCACIÓN PÚBLICA
INSTITUTO TECNOLÓGICO SUPERIOR
DE ACATLÁN DE OSORIO
DIVISION DE CARRERA DE
INGENIERÍA ELECTRÓNICA

C.c.p. Mtra. Denise Flores Rodríguez. - Enlace Operativo del PP y Jefa de Departamento de Planeación y Evaluación. - Para su conocimiento. – Presente
C.c.p. Archivo
JBT/srp

INSTITUTO TECNOLÓGICO SUPERIOR DE ACATLÁN DE OSORIO
PROGRAMA PRESUPUESTARIO E028 EDUCACIÓN SUPERIOR EN INSTITUTOS TECNOLÓGICOS
EJERCICIO FÍSCAL 2025

Actividad: 4.3

Resumen Narrativo: Implementación del programa de recuperación, permanencia e incremento de la matrícula escolar.

Indicador: Número de programas de recuperación, permanencia e incremento de la matrícula escolar implementados

Definición del indicador: Mide el número de programas implementados en los Institutos Tecnológicos Superiores.

Tipo de meta: Absoluta

Frecuencia de medición: Semestral

Meta institucional: 2

Unidad de medida: Programa

	Ene	Feb	Mar	Abr	May	Jun	Jul	Ago	Sep	Oct	Nov	Dic	Meta
Programado						1						1	2
Realizado						1						1	2

Rango de edad	Hombres	Mujeres	Total	¿Incluye población indígena?
0-18			0	**Si**
19-30	17	5	22	
31-40	1		1	
41-50	2		2	**No**
Más de 50			0	
No específico			0	
Total	20	5	25	

Justificación del responsable de la información

Para ingrementar la matrícula escolar se han impartido talleres, conferencias y demostraciones de experimentos científicos y tecnológicos a estudiantes de educación media superior en la que participan docentes y estudiantes del ITSAO.

SECRETARIA DE EDUCACIÓN PUBLICA
INSTITUTO TECNOLÓGICO SUPERIOR DE ACATLÁN DE OSORIO
DIVISION DE CARRERA DE
INGENIERÍA ELECTRÓNICA

Sello

Mtro. Jeremías Bravo Tapia
Jefe de División de la Carrera de Ingeniería Electrónica

ITSAO	**INSTITUTO TECNOLÓGICO SUPERIOR DE INSTITUTO TECNOLÓGICO SUPERIOR DE ACATLÁN DE OSORIO**
	REPORTE DE AVANCES TRIMESTRAL DEL PROGRAMA PRESUPUESTARIO E028 EDUCACIÓN SUPERIOR EN INSTITUTOS TECNOLÓGICOS

EJERCICIO	**2025**
TRIMESTRE	**Cuarto (oct-dic)**

Actividad 4.3: Implementación del programa de recuperación, permanencia e incremento de la matrícula escolar.

Indicador: Número de programas de recuperación, permanencia e incremento de la matrícula escolar implementados.

INFORME DE RESULTADOS DE LA IMPLEMENTACIÓN DEL PROGRAMA DE RECUPERACIÓN, PERMANENCIA E INCREMENTO DE LA MATRÍCULA ESCOLAR.

Descripción de las principales actividades que se realizaron para dar cumplimiento a la actividad.

1. Impartición de talleres, conferencias y demostraciones de experimentos científicos a estudiantes de educación media superior.



Figura 1. Impartición de taller a estudiantes del CBTA 184, noviembre,2025.



Figura 2. Docente y estudiantes impartiendo curso a estudiantes de educación media superior, noviembre,2025.

EJERCICIO	2025
TRIMESTRE	Cuarto (oct-dic)



Figura 3. Estudiantes del ITSAO mostrando y explicando experimentos científicos y tecnológicos, noviembre,2025.



Figura 4. Docentes del ITSAO impartiendo conferencias, noviembre,2025.

No.	Actividades realizadas	Hombres	Mujeres	Total
1	Impartición de talleres, conferencias y demostraciones de experimentos científicos a estudiantes de educación media superior.	20	5	25
	Totales			

EJERCICIO	2025
TRIMESTRE	Cuarto (oct-dic)

Conclusión general sobre el avance global de las actividades.

Mediante esta actividad se logra tener un avance del 100% de las dos actividades planeadas relacionadas con la difusión de las carreras para el incremento de la matrícula institucional y la participación de los estudiantes de diferentes carreras.

No. total de Hombres	No. total de Mujeres	**Total**
20	5	25

Responsable

SECRETARIA DE EDUCACIÓN PUBLICA
INSTITUTO TECNOLÓGICO SUPERIOR
DE ACATLÁN DE OSORIO
DIVISION DE CARRERA DE
INGENIERÍA ELECTRÓNICA

Mtro. Jeremías Bravo Tapia
Jefe de División de la carrera de Ingeniería Electrónica

INSTITUTO TECNOLÓGICO SUPERIOR DE ATLIXCO

Educación Secretaría de Educación Pública

PUEBLA Educación

MEMORÁNDUM

Folio: SA152/2025
Fecha: 15 de diciembre de 2025
Asunto: Indicadores 4to. Trimestre SEE y SIMIDE

C. FABIOLA MARLEN OTERO JUÁREZ
JEFA DEL DEPARTAMENTO
DE PLANEACIÓN Y PROGRAMACIÓN
P R E S E N T E

Reciba un atento y distinguido saludo. Por medio de la presente, me permito entregar respetuosamente la información de las actividades realizadas para el cumplimiento de esta Subdirección correspondiente al cuarto trimestre de **octubre – diciembre 2024.**

Actividad 4.3: Implementación del programa de recuperación, permanencia e incremento de la matrícula escolar.

Indicador: Mide el número de programas implementados en los Institutos Tecnológicos Superiores.

A T E N T A M E N T E

Excelencia en Educación Tecnológica

C. FRANCISCO LÓPEZ FLORES
E.D.D. SUBDIRECCIÓN ACADÉMICA

SUBDIRECCIÓN ACADÉMICA

C.c.p. Archivo

JSVC

Educación
Secretaría de Educación Pública

TECNOLÓGICO NACIONAL DE MÉXICO

Educación
Secretaría de Educación Pública

INSTITUTO TECNOLÓGICO SUPERIOR DE ATLIXCO

INSTITUTO TECNOLÓGICO SUPERIOR DE ATLIXCO
PROGRAMA PRESUPUESTARIO E028 EDUCACIÓN SUPERIOR EN INSTITUTOS TECNOLÓGICOS
EJERCICIO FÍSCAL 2025

Actividad: 4.3

Resumen Narrativo: Implementación del programa de recuperación, permanencia e incremento de la matrícula escolar.

Indicador: Número de programas de recuperación, permanencia e incremento de la matrícula escolar implementados

Definición del indicador: Mide el número de programas implementados en los Institutos Tecnológicos Superiores.

Tipo de meta: Absoluta

Frecuencia de medición: Semestral

Meta institucional: 2

Unidad de medida: Programa

Programado	Ene	Feb	Mar	Abr	May	Jun	Jul	Ago	Sep	Oct	Nov	Dic	Meta
						1						1	2
Realizado	**Ene**	**Feb**	**Mar**	**Abr**	**May**	**Jun**	**Jul**	**Ago**	**Sep**	**Oct**	**Nov**	**Dic**	**Meta**
						1						1	2

Rango de edad	Hombres	Mujeres	Total	¿Incluye población indígena?
0-18			0	Si
19-30	11	13	24	
31-40			0	
41-50			0	No
Más de 50			0	
No específico			0	
Total	11	13	24	

Justificación del responsable de la información

Se realiza la programaciòn de plàticas semestrales por parte del àrea de psicologìa educativa, correspondiente al mes octubre, noviembre y diciembre en donde se abordan temas para prevenir el resago educativo y la desercion escolar entre los estudiantes, generando estrategias de organizaciòn y estudio que ayuden el buen desempeño academico de los estudiantes.

Sello

C. Francisco López Flores
Encargado del Despacho de la Subdirección Académica

SUBDIRECCIÓN ACADÉMICA

EJERCICIO	2025
TRIMESTRE	Cuarto (oct-dic)

Actividad 4.3: Implementación del programa de recuperación, permanencia e incremento de la matrícula escolar.

Indicador: Número de programas de recuperación, permanencia e incremento de la matrícula escolar implementados.

INFORME DE RESULTADOS DE LA IMPLEMENTACIÓN DEL PROGRAMA DE RECUPERACIÓN, PERMANENCIA E INCREMENTO DE LA MATRÍCULA ESCOLAR.

Se realiza la programación de pláticas semestral por parte del área de psicología, correspondiente al mes de **octubre, noviembre y diciembre** en donde se abordan temas para prevenir la deserción, promoviendo en los estudiantes estrategias de organización, planeación y ejecución que beneficien el desarrollo y desempeño académico y profesional.

El día **01/12/25**, se realizó la conferencia denominado **"Somos lo que elegimos ser"** el objetivo de dicha conferencia es el desarrollar la regulación de emociones, estimar el reconocimiento que inciden en el abandono o deserción escolar, valorar los factores emocionales y sociales y mejorar como impacta la inteligencia emocional en la toma de decisiones.

Dicha platica beneficio a **11 hombres y 13 mujeres**, de distintas ingenierías como lo son Sistemas Computacionales, Industrial y Electromecánica.





1. Plática "Somos lo que elegimos ser"
01 de diciembre 2025
C. Jessica Rios Juárez.





1. Plática “Somos lo que elegimos ser”
01 de diciembre 2025
C. Jessica Rios Juárez.





1. Plática “Somos lo que elegimos ser”
01 de diciembre 2025
C. Jessica Rios Juárez.

INSTITUTO TECNOLÓGICO SUPERIOR DE ATLIXCO

INSTITUTO TECNOLÓGICO SUPERIOR DE ATLIXCO

REPORTE DE AVANCES TRIMESTRAL DEL PROGRAMA PRESUPUESTARIO E028 EDUCACIÓN SUPERIOR EN INSTITUTOS TECNOLÓGICOS

EJERCICIO	**2025**
TRIMESTRE	**Cuarto (oct-dic)**

No.	Actividades realizadas	Hombres	Mujeres	Total
1	Conferencia **"Somos lo que elegimos ser"**	11	13	24
	Totales	11	13	24

Al desarrollar dichas actividades se benefició a un gran número de población estudiantil, atendiendo las necesidades de aprendizaje y las exigencias laborales y sociales de los mismos.

Si no también a favorecer no sólo el desarrollo máximo de las potencialidades de cada estudiante.

No. total de Hombres	No. total de Mujeres	**Total**
11	13	24

C. Francisco López Flores

Encargado del Despacho de la Subdirección Académica

SUBDIRECCIÓN ACADÉMICA



Instituto Tecnológico Superior de Ciudad Serdán
Subdirección Académica

Ciudad Serdán, Puebla a 08/diciembre/2025
OFICIO: ITSCS-S.A./069/2025
Asunto: Entrega de reporte de Programa Presupuestario 2025.

MTRA. ERIKA FCA. MEDINA MORALES
ENCARGADA DE LA SUBDIR. DE PLANEACIÓN
DEL I.T.S. DE CIUDAD SERDÁN
P R E S E N T E

Reciba por este medio un cordial saludo, a su vez se entregan las evidencias correspondientes al cuarto trimestre de 2025 de la actividad 4.3 Implementación del programa de recuperación, permanencia e incremento de la matricula escolar del Programa Presupuestario 2025.

Se anexa:

- Reporte de avance de cumplimiento Actividad 4.3
- Evidencia de cumplimiento de Actividad 4.3

Sin más por el momento y sabedor de su gran compromiso, quedo a sus órdenes para cualquier duda y/o aclaración

A T E N T A M E N T E
Excelencia en Educación Tecnológica®
"Tu Esfuerzo es Gloria, Tu Desempeño Nuestra Victoria"

TEC SERDÁN
TECNOLÓGICO NACIONAL DE MÉXICO
Subdirección Académica

C. EFRAÍN CASTAÑEDA HERNÁNDEZ

ENCARGADO DE SUBDIRECCIÓN ACADÉMICA

C.C.P.- Archivo.



2025 Año de La Mujer Indígena

INSTITUTO TECNOLÓGICO SUPERIOR DE CIUDAD SERDÁN
PROGRAMA PRESUPUESTARIO E028 EDUCACIÓN SUPERIOR EN INSTITUTOS TECNOLÓGICOS
EJERCICIO FÍSCAL 2025

Actividad: 4.3

Resumen Narrativo: Implementación del programa de recuperación, permanencia e incremento de la matrícula escolar.

Indicador: Número de programas de recuperación, permanencia e incremento de la matrícula escolar implementados

Definición del indicador: Mide el número de programas implementados en los Institutos Tecnológicos Superiores.

Tipo de meta: Absoluta

Frecuencia de medición: Semestral

Meta institucional: 2

Unidad de medida: Programa

Programado	**Ene**	**Feb**	**Mar**	**Abr**	**May**	**Jun**	**Jul**	**Ago**	**Sep**	**Oct**	**Nov**	**Dic**	**Meta**
						1						1	2
Realizado	**Ene**	**Feb**	**Mar**	**Abr**	**May**	**Jun**	**Jul**	**Ago**	**Sep**	**Oct**	**Nov**	**Dic**	**Meta**
						1						1	2

Rango de edad	Hombres	Mujeres	Total	¿Incluye población indígena?
0-18	710	720	1430	**Si**
19-30			0	
31-40			0	
41-50			0	**No**
Más de 50			0	
No específico			0	
Total	710	720	1430	

Justificación del responsable de la información
Se implemento el programa de recuperación, permanencia e incremento de la matricula escolar con los siete programas educativos realizando diversas actividades que en primera estancia buscan retener al estudiantado. Se ha entablado comunicación con estudiantes que se encontraban en baja temporal invitandoles a concluir sus estudios teniendo respuesta favorable.



Efraín Castañeda Hernández
Encargado de la Subdirección Académica

Subdirección Académica

INSTITUTO TECNOLÓGICO SUPERIOR DE CIUDAD SERDÁN

REPORTE DE AVANCES TRIMESTRAL DEL PROGRAMA PRESUPUESTARIO E028 EDUCACIÓN SUPERIOR EN INSTITUTOS TECNOLÓGICOS

EJERCICIO	2025
TRIMESTRE	Cuarto (oct-dic)

Actividad 4.3: Implementación del programa de recuperación, permanencia e incremento de la matrícula escolar.

Indicador: Número de programas de recuperación, permanencia e incremento de la matrícula escolar implementados.

INFORME DE RESULTADOS DE LA IMPLEMENTACIÓN DEL PROGRAMA DE RECUPERACIÓN, PERMANENCIA E INCREMENTO DE LA MATRÍCULA ESCOLAR.

Descripción de las principales actividades que se realizaron para dar cumplimiento a la actividad. Con respecto a las actividades realizadas para incrementar la matrícula se ha tenido la participación en bachilleratos (ferias profesiográficas) y entrevistas de radio.

Con respecto a la permanencia se desarrollaron platicas de permanencias y celebraciones de los siete programas educativos en su día para generar identidad.



"100 IGEMs dijeron", octubre de 2025.



Feria profesiográfica Bachillerato "Jesús Reyes Heroles", octubre de 2025.

EJERCICIO	2025
TRIMESTRE	Cuarto (oct-dic)



Día del Ingeniero y la Ingeniera en Industrias Alimentarias", octubre de 2025



Día del Ingeniero y la Ingeniera en Innovación Agrícola Sustentable", octubre de 2025



Yo soy sietillo tec, día del ingeniero (a) en Gestión Empresarial, octubre de 2025.



Promoción de la Lic. Gastronomía, noviembre 2025.

EJERCICIO	2025
TRIMESTRE	Cuarto (oct-dic)

No.	Actividades realizadas	Hombres	Mujeres	Total
1	Platica informativa por la Psicóloga Fátima Monserrath con el tema “El noviazgo” amar no debe doler en el mes de Octubre 2025 para la Ing. Mecánica.	35	7	42
2	Se promociono los siete programas educativos en 13 bachilleratos de la región.	140	80	220
3	Se promociono los siete programas educativos mediante entrevistas en la Radio Libres FM.	3	4	7
4	Se promociono los siete programas educativos mediante entrevistas en la de SICOM Ciudad Serdán.	3	4	7
5	Se promociono los siete programas educativos en televisión canal 10 “Tertulia Sanandreseña”.	8	12	20
6	Yo Soy IGEM con la actividad denominada “100 IGEMs DIJERON”, con el objetivo de desarrollar la identidad a la Carrera de Ingeniería en Gestión Empresarial, a los alumnos (as) de nuevo ingreso, así como todos los semestres en el mes de octubre 2025. Así como el día del Ingeniero (a) en Gestión Empresarial.	52	110	162
7	Día del Ingeniero Informático donde se realizaron actividades de integración de las y los estudiantes, desarrollando sus competencias interpersonales, culturales y fortaleciendo los programas de apoyo a la formación integral de las y los estudiantes de la Ing. Informática en el mes de noviembre de 2025.	52	110	162

8	Capacitación de la Fábrica de Software, proyecto diseñado para reducir la deserción escolar y brindar herramientas útiles en programación e inglés para programadores a las y los alumnos de 3er y 5to semestre, en el mes de octubre de 2025 para la Ing. Informática.	12	18	30
9	Se celebro el “Día del Ingeniero y la Ingeniera en Industrias Alimentarias” con actividades académicas y sociales en el mes de octubre de 2025.	18	40	58
10	Día de Ingeniero en Innovación Agrícola Sustentable, con la finalidad de generar identidad y sentido de pertenecía hacia la carrera e integración con la academia y retención de los estudiantes.	20	18	38
11	Se llevo a cabo el Taller de quesos maduros para alumnado de la Ing. en Industrias Alimentarias en el mes de noviembre de 2025.	3	12	15
12	Se impartió el Taller de licores macerados con fruta de la región al alumnado de la Ing. en Industrias Alimentarias, en el mes de octubre de 2025.	4	5	9
13	Platicas de permanecía y motivación con alumnos (as) de la Ing. en Industrias Alimentarias en el mes de septiembre de 2025.	3	8	11
14	Festejo del día del estudiante con Lic. En Gastronomía en el mes de septiembre de 2025.	21	52	73
15	Bienvenida de Lic. En Gastronomía en el mes de septiembre de 2025.	21	52	73

16	Bienvenida de Ing. en Industrias Alimentarias en el mes de septiembre de 2025.	21	52	73
17	Día del ingeniero Industrial.	168	112	280
18	Día del ingeniero mecánico y la celebración del 25 aniversario.	126	24	150
Totales		710	720	1430

Conclusión general sobre el avance global de las actividades.

Con las actividades que se han estado desarrollando se busca promover el sentido de pertenencia y adaptabilidad a la vida universitaria para estudiantes de los primeros semestres, para estudiantes de semestres avanzados se están fortaleciendo sus competencias blandas que sean resilientes al momento de pasar de la vida estudiantil a la laboral, con las acciones que se están realizando se pretende disminuir la deserción.

No. total de Hombres	No. total de Mujeres	**Total**
710	720	1430

Responsable



Efraín Castañeda Hernández
Encargado de la Subdirección Académica



Instituto Tecnológico Superior de Huauchinango
Dirección General
Subdirección de Vinculación y Extensión

Huauchinango, Puebla, a 12/diciembre/2025
Asunto: Actividad 4.3

VICTOR MANUEL CARREÓN CALDERÓN
SUBDIRECTOR DE PLANEACIÓN.
ENLACE DIRECTIVO DEL PROGRAMA PRESUPUESTARIO
INSTITUTO TECNOLÓGICO SUPERIOR DE HUAUCHINANGO
PRESENTE

En observancia a los Lineamientos para el Seguimiento y Evaluación de la Gestión a los Programas Presupuestarios de las Dependencias y Entidades de la Administración Pública Estatal y en cumplimiento al calendario de captura de información de Programas Presupuestarios para el Ejercicio Fiscal 2025, remito la información correspondiente a la **Actividad 4.3: Implementación del programa de recuperación, permanencia e incremento de la matrícula escolar** del Programa Presupuestario correspondiente al Cuarto Trimestre de 2025 del Instituto Tecnológico Superior de Huauchinango.

Sin más por el momento agradezco su atención, quedo en espera de cualquier comentario o duda.

A T E N T A M E N T E
Excelencia en Educación Tecnológica®
La técnica en armonía con la naturaleza para un mundo mejor

VALENTÍN HERNÁNDEZ MUÑOZ
JEFE DE EPARTEMENTO DE DIFUSIÓN Y COMUNICACIÓN

INSTITUTO TECNOLÓGICO SUPERIOR DE HUAUCHINANGO ORGANISMO PUBLICO DESCENTRALIZADO DEL ESTADO DE PUEBLA CLAVE: 21EIT0012S SUBDIRECCION DE VINCULACIÓN Y EXTENSIÓN

c.c.p. Archivo
I*ATC/MRA/cdmp



2025 Año de La Mujer Indígena

INSTITUTO TECNOLÓGICO SUPERIOR DE HUAUCHINANGO

PROGRAMA PRESUPUESTARIO E028 EDUCACIÓN SUPERIOR EN INSTITUTOS TECNOLÓGICOS

EJERCICIO FÍSCAL 2025

Actividad:	4.3
Resumen Narrativo:	Implementación del programa de recuperación, permanencia e incremento de la matrícula escolar.
Indicador:	Número de programas de recuperación, permanencia e incremento de la matrícula escolar implementados
Definición del indicador:	Mide el número de programas implementados en los Institutos Tecnológicos Superiores.
Tipo de meta:	Absoluta
Frecuencia de medición:	Semestral
Meta institucional:	2
Unidad de medida:	Programa

Programado	Ene	Feb	Mar	Abr	May	Jun	Jul	Ago	Sep	Oct	Nov	Dic	Meta
						1						1	2
Realizado	**Ene**	**Feb**	**Mar**	**Abr**	**May**	**Jun**	**Jul**	**Ago**	**Sep**	**Oct**	**Nov**	**Dic**	**Meta**
						1						1	2

Rango de edad	Hombres	Mujeres	Total	¿Incluye población indígena?
0-18	497	489	986	Si (X)
19-30	950	693	1643	
31-40	3	6	9	
41-50	5	1	6	No
Más de 50			0	
No específico			0	
Total	1455	1189	2644	

Justificación del responsable de la información

Se continuará con Programa de Recuperación, Permanencia e Incremento de la Matrícula escolar, a efecto de poder retener a alumnos que quieran darse de baja o desertar, esto con el fin de atenderlos para que desistan de hacerlo, así mismo realizar una promoción fuerte de la oferta educativa del Instituto para captar alumnos de Bachillerato que deseen continuar con sus estudios de Educación Superior, lograncdo llegar a 986 estudiantes.

Sello

INSTITUTO TECNOLÓGICO SUPERIOR DE HUAUCHINANG ORGANISMO PUBLICO DESCENTRALIZADO DEL ESTADO DE PUEBLA CLAVE: 21EIT0012S SUBDIRECCION DE VINCULACIÓN Y EXTENSIÓN

Valentín Hernández Muñoz

Jefe de departamento de difusión y comunicación

INSTITUTO TECNOLÓGICO SUPERIOR DE HUAUCHINANGO

REPORTE DE AVANCES TRIMESTRAL DEL PROGRAMA PRESUPUESTARIO E028 EDUCACIÓN SUPERIOR EN INSTITUTOS TECNOLÓGICOS

EJERCICIO	**2025**
TRIMESTRE	**Cuarto (oct-dic)**

Actividad 4.3: Implementación del programa de recuperación, permanencia e incremento de la matrícula escolar.

Indicador: Número de programas de recuperación, permanencia e incremento de la matrícula escolar implementados.

INFORME DE RESULTADOS DE LA IMPLEMENTACIÓN DEL PROGRAMA DE RECUPERACIÓN, PERMANENCIA E INCREMENTO DE LA MATRÍCULA ESCOLAR.

Se continuó con el Programa de Recuperación, Permanencia e Incremento de la Matrícula escolar, dando seguimiento a la estrategia de permanencia y atracción estudiantil en la región, motivando el incremento de estudiantes matriculados en cualquier programa educativo ofertado en el Instituto Tecnológico Superior de Huauchinango, se realizaron las siguientes actividades.

Para el segundo semestre de 2025 se realizaron diversas actividades para la promoción de la oferta educativa del Instituto con el objetivo de contribuir en el incremento de egresados de nivel medio superior interesados en continuar su preparación profesional en esta casa de estudios.

Se procuró la gestión de Becas Institucionales, así como las de Bienestar a efecto de apoyar a los alumnos para continuar con sus estudios profesionales.

Se continuó con el Programa Institucional de Tutorías (PIT) durante el periodo semestral julio-diciembre 2025, en 57 grupos de estudiantes. El PIT se enfocó en tres ejes: Desarrollo Académico, Desarrollo Personal (habilidades blandas) y Desarrollo profesional (habilidades duras).

En el eje de desarrollo académico se atendieron los siguientes temas: liberación de actividades complementarias, acreditación de inglés, hábitos y habilidades de estudio, servicio social, residencia profesional y titulación integral.

INSTITUTO TECNOLÓGICO SUPERIOR DE HUAUCHINANGO

REPORTE DE AVANCES TRIMESTRAL DEL PROGRAMA PRESUPUESTARIO E028 EDUCACIÓN SUPERIOR EN INSTITUTOS TECNOLÓGICOS

EJERCICIO	2025
TRIMESTRE	Cuarto (oct-dic)

No.	Actividades realizadas	Hombres	Mujeres	Total
1	Promoción de la oferta educativa del Instituto	465	465	930
2	Gestión de Becas Institucionales y Bienestar Benito Juárez	253	207	460
3	Fortalecimiento del programa de tutorías	737	517	1254
		1455	1189	2644
	Totales			

Se continuará con Programa de Recuperación, Permanencia e Incremento de la Matrícula escolar, a efecto de poder retener a alumnos que quieran darse de baja o desertar, esto con el fin de atenderlos para que desistan de hacerlo, así mismo realizar una promoción fuerte de la oferta educativa del Instituto para captar alumnos de Bachillerato que deseen continuar con sus estudios de Educación Superior.

No. total de Hombres	No. total de Mujeres	**Total**
1455	1189	2644

INSTITUTO TECNOLOGICO SUPERIOR DE HUAUCHINANGO ORGANISMO PUBLICO DESCENTRALIZADO DEL ESTADO DE PUEBLA CLAVE: 21EIT0012S SUBDIRECCION DE VINCULACIÓN Y EXTENSIÓN

Responsable

Valentín Hernández Muñoz
Jefe de departamento de difusión y comunicación



Instituto Tecnológico Superior de la Sierra Negra De Ajalpan
Dirección General
Subdirección Académica

Ajalpan, Pue., 10/diciembre/2025
Oficio No. 023/ITSSNA.SPV.CPD/2025
Asunto: Se entregan evidencias de la Actividad 4.3
(Cuarto Trimestre)

LIC. EDUARDO RAMÓN COGQUE
ENCARGADO DE LA SUBDIRECCIÓN DE PLANEACIÓN Y VINCULACIÓN
INSTITUTO TECNOLÓGICO SUPERIOR DE LA SIERRA NEGRA DE AJALPAN
PRESENTE

Derivado de la **Evaluación al Cuarto Trimestre del Programa Presupuestario E028 Educación Superior en Institutos Tecnológicos del Ejercicio Fiscal 2025**, hago entrega de la siguiente evidencia:

Actividad 4.3	Indicador
Implementación del programa de recuperación, permanencia e incremento de la matrícula escolar.	Número de programas de recuperación, permanencia e incremento de la matrícula escolar implementados.

Sin otro particular, le reitero la seguridad de mi distinguida consideración.

A T E N T A M E N T E

Excelencia en Educación Tecnológica®
Formando Ingenieros, Construyendo Historias®

LIC. ADRIANA SÁNCHEZ PEDRAZA
ENCARGADA DEL DEPARTAMENTO DE DESARROLLO ACADEMICO
INSTITUTO TECNOLÓGICO SUPERIOR DE LA SIERRA NEGRA DE AJALPAN

LIC. NANCY ROMERO CRUZ
COORDINADORA DE PROMOCIÓN Y DIFUSIÓN
INSTITUTO TECNOLÓGICO SUPERIOR DE LA SIERRA NEGRA DE AJALPAN

Ccp. Archivo



INSTITUTO TECNOLÓGICO SUPERIOR DE LA SIERRA NEGRA DE AJALPAN
PROGRAMA PRESUPUESTARIO E028 EDUCACIÓN SUPERIOR EN INSTITUTOS TECNOLÓGICOS
EJERCICIO FISCAL 2025

Actividad:	4,3
Resumen Narrativo:	Implementación del programa de recuperación, permanencia e incremento de la matrícula escolar.
Indicador:	Número de programas de recuperación, permanencia e incremento de la matrícula escolar implementados
Definición del indicador:	Mide el número de programas implementados en los Institutos Tecnológicos Superiores.
Tipo de meta:	Absoluta
Frecuencia de medición:	Semestral
Meta institucional:	2
Unidad de medida:	Programa

Programado	**Ene**	**Feb**	**Mar**	**Abr**	**May**	**Jun**	**Jul**	**Ago**	**Sep**	**Oct**	**Nov**	**Dic**	**Meta**
						1						**1**	**2**
Realizado	**Ene**	**Feb**	**Mar**	**Abr**	**May**	**Jun**	**Jul**	**Ago**	**Sep**	**Oct**	**Nov**	**Dic**	**Meta**
						1						1	2

Rango de edad	**Hombres**	**Mujeres**	**Total**	**¿Incluye población indígena?**
0-18	565	420	**985**	**Si (x)**
19-30			**0**	
31-40			**0**	
41-50			**0**	**No**
Más de 50			**0**	
No específico			**0**	
Total	**565**	**420**	**985**	

Justificación del responsable de la información

El cuarto trimestre de la actividad 4.3 Implementación del programa de recuperación, permanencia e incremento de la matrícula escolar, se cumplió a través de publicaciones en redes sociales, la asistencia a una feria profesiográfica, el cumplimiento del curso propedéutico, tutorías y la implementación del Plan estratégico de recuperación del semestre, esto para la promoción de la oferta educativa del Instituto y la permanencia de la matrícula escolar.

Lic. Adriana Sánchez Padraza
Encargada del Departamento de Desarrollo Académico
Instituto Tecnológico Superior de la Sierra Negra de Ajalpan

Lic. Nancy Romero Cruz
Coordinadora de Promoción y Difusión
Instituto Tecnológico Superior de la Sierra Negra de Ajalpan

TECNOLÓGICO® SUPERIOR DE LA SIERRA NEGRA DE AJALPAN	**INSTITUTO TECNOLÓGICO SUPERIOR DE LA SIERRA NEGRA DE AJALPAN**
	REPORTE DE AVANCES TRIMESTRAL DEL PROGRAMA PRESUPUESTARIO E028 EDUCACIÓN SUPERIOR EN INSTITUTOS TECNOLÓGICOS

EJERCICIO	**2025**
TRIMESTRE	**Cuarto (oct - dic)**

Actividad 4.3: Implementación del programa de recuperación, permanencia e incremento de la matrícula escolar.

Indicador: Número de programas de recuperación, permanencia e incremento de la matrícula escolar implementados.

INFORME DE RESULTADOS DE LA IMPLEMENTACIÓN DEL PROGRAMA DE RECUPERACIÓN, PERMANENCIA E INCREMENTO DE LA MATRÍCULA ESCOLAR.

Se cubrieron un total de 30 actividades enfocadas a la promoción de la oferta educativa del Instituto, con el objetivo de posicionar al Tecnológico como una institución líder de nivel superior en todas las localidades y municipios de la zona de influencia. Se realizaron 29 publicaciones en redes sociales, Facebook e Instagram y tuvimos una asistencia a una feria profesiográfica.

Asimismo, se llevó a cabo el curso propedéutico dirigido a los estudiantes de nuevo ingreso, con el objetivo de fortalecer su integración a la vida universitaria, tanto en los espacios institucionales como en las carreras de su elección. Posteriormente, se realizaron los nombramientos de tutores y la asignación de tutorías para cada grupo del Instituto.

Finalmente, ante una situación atípica presentada en el Instituto Tecnológico, se implementó un Plan Estratégico de Recuperación del Semestre con el propósito de garantizar la continuidad académica, el logro de los aprendizajes esperados y la no afectación del periodo escolar; para ello, se llevó a cabo una reunión con los docentes tutores, en la cual se establecieron y analizaron diversas estrategias orientadas a la recuperación y fortalecimiento del proceso educativo.



Curso propedéutico (Agosto/2025)



Taller de tutorías (Agosto/2025)

TECNOLÓGICO® SUPERIOR DE LA SIERRA NEGRA DE AJALPAN	**INSTITUTO TECNOLÓGICO SUPERIOR DE LA SIERRA NEGRA DE AJALPAN**
	REPORTE DE AVANCES TRIMESTRAL DEL PROGRAMA PRESUPUESTARIO E028 EDUCACIÓN SUPERIOR EN INSTITUTOS TECNOLÓGICOS

EJERCICIO	**2025**
TRIMESTRE	**Cuarto (oct - dic)**



Nombramientos de tutorías (Septiembre/2025)

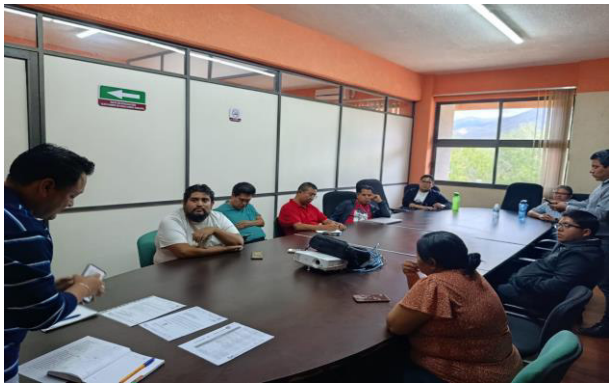

Plan estratégico de recuperación del semestre (Noviembre/2025)



Bach. Profr. Porfirio O. Morales (Nov/2025)



Oferta académica en redes (Nov/2025)

No.	Actividades realizadas	Hombres	Mujeres	Total
1	• Curso propedéutico • Tutorías • Plan estratégico de recuperación del semestre.	565	420	985
2	• Publicaciones en redes sociales: Facebook e Instagram. • Asistencia a Feria profesiográfica	228	297	525
Totales		565	420	985

TECNOLÓGICO® SUPERIOR DE LA SIERRA NEGRA DE AJALPAN	**INSTITUTO TECNOLÓGICO SUPERIOR DE LA SIERRA NEGRA DE AJALPAN**
	REPORTE DE AVANCES TRIMESTRAL DEL PROGRAMA PRESUPUESTARIO E028 EDUCACIÓN SUPERIOR EN INSTITUTOS TECNOLÓGICOS

EJERCICIO	**2025**
TRIMESTRE	**Cuarto (oct - dic)**

El cuarto trimestre de la actividad 4.3 Implementación del programa de recuperación, permanencia e incremento de la matrícula escolar, se cubrió en publicaciones en redes sociales, la asistencia a una feria profesiográfica, el cumplimiento del curso propedéutico, tutorías y la implementación del Plan estratégico de recuperación del semestre, esto para la promoción de la oferta educativa del Instituto y la permanencia de la matrícula escolar.

Número total de Hombres	Número total de Mujeres	Total
565	420	985

Responsables

Lic. Adriana Sánchez Pedraza
Encargada del Departamento de Desarrollo Académico

Lic. Nancy Romero Cruz
Coordinadora de Promoción y Difusión



Instituto Tecnológico Superior de la Sierra Norte de Puebla
Dirección Académica

Zacatlán, Puebla, 09/diciembre/2025
Memorándum DA No. 0130/2025

ING. ERIC DE BERNARDO HERNÁNDEZ
SUBDIRECTOR DE PLANEACIÓN
PRESENTE

Por este medio reciba un cordial saludo y en atención al Memorándum DPP No. 022/2025, adjunto al presente de manera electrónica y física la carátula y medios de verificación de los indicadores PBR, correspondientes al cuarto trimestre (octubre-diciembre) del año en curso, de la actividad 4.3 Implementación del programa de recuperación, permanencia e incremento de la matrícula escolar, del Instituto Tecnológico Superior de la Sierra Norte de Puebla.

Sin otro particular por el momento y agradeciendo la atención al presente me despido.

A T E N T A M E N T E
Excelencia en Educación Tecnológica®
Creatividad y Tecnología para la Excelencia de México

ING. EDGAR SÁNCHEZ GÓMEZ
DIRECTOR ACADÉMICO

S. E. P.
Instituto Tecnológico Superior de la Sierra Norte de Puebla
DIRECCION ACADEMICA

ccp. Expediente de Material de apoyo de Dirección Académica.
Mtra. Martha Marín Ruiz. – Encargada de Despacho del Departamento de Planeación y Programación. -Psc.

Autorizó	Edgar Sánchez Gómez
Revisó	Edgar Sánchez Gómez
Elaboró	Gumaro González Muñoz



2025 Año de La Mujer Indígena

INSTITUTO TECNOLÓGICO SUPERIOR DE LA SIERRA NORTE DE PUEBLA
PROGRAMA PRESUPUESTARIO E028 EDUCACIÓN SUPERIOR EN INSTITUTOS TECNOLÓGICOS
EJERCICIO FÍSCAL 2025

Actividad: 4.3

Resumen Narrativo: Implementación del programa de recuperación, permanencia e incremento de la matrícula escolar.

Indicador: Número de programas de recuperación, permanencia e incremento de la matrícula escolar implementados

Definición del indicador: Mide el número de programas implementados en los Institutos Tecnológicos Superiores.

Tipo de meta: Absoluta

Frecuencia de medición: Semestral

Meta institucional: 2

Unidad de medida: Programa

Programado	**Ene**	**Feb**	**Mar**	**Abr**	**May**	**Jun**	**Jul**	**Ago**	**Sep**	**Oct**	**Nov**	**Dic**	**Meta**
						1						1	2
Realizado	**Ene**	**Feb**	**Mar**	**Abr**	**May**	**Jun**	**Jul**	**Ago**	**Sep**	**Oct**	**Nov**	**Dic**	**Meta**
						1						1	2

Rango de edad	Hombres	Mujeres	Total	¿Incluye población indígena?
0-18			0	**Si**
19-30	777	542	1319	
31-40			0	
41-50			0	**No**
Más de 50			0	
No específico			0	
Total	777	542	1319	

Justificación del responsable de la información

Se han implementado de manera estratégica diversas acciones orientadas al fortalecimiento de la matrícula estudiantil y a la difusión efectiva de los programas educativos que ofrece. Estas estrategias buscan incrementar la visibilidad de la oferta académica, atraer a nuevos aspirantes y consolidar la posición del Instituto como referente en la educación superior de la región. Paralelamente se han desarrollado e incorporado medidas especificas destinadas a garantizar la permanencia y el éxito académico de los estudiantes ya matriculados, entre estas acciones destacan la implementación de programas de asesoría y tutorías académicas, curso de actualización y certificacion.asi como un seguimiento sistemtico de los alumnos con bajo rendimiento o en situación de riesgo de deserción. Asimismo, se promueve la comunicación constante con los padres de familia y tutores, con el objetivo de informar oportunamente sobre el desempeño académico y brindar alternativas de apoyo que faciliten la continuiidad en sus estudios.

Ing. Edgar Sánchez Gómez
Director Académico

S. E. P.
Instituto Tecnológico Superior
de la Sierra Norte de Puebla
DIRECCION ACADEMICA

INSTITUTO TECNOLÓGICO SUPERIOR DE LA SIERRA NORTE DE PUEBLA

REPORTE DE AVANCES TRIMESTRAL DEL PROGRAMA PRESUPUESTARIO E028 EDUCACIÓN SUPERIOR EN INSTITUTOS TECNOLÓGICOS

EJERCICIO	**2025**
TRIMESTRE	**Cuarto (oct-dic)**

Actividad 4.3: Implementación del programa de recuperación, permanencia e incremento de la matrícula escolar.

Indicador: Número de programas de recuperación, permanencia e incremento de la matrícula escolar implementados.

INFORME DE RESULTADOS DE LA IMPLEMENTACIÓN DEL PROGRAMA DE RECUPERACIÓN, PERMANENCIA E INCREMENTO DE LA MATRÍCULA ESCOLAR.

Se diseño y ejecuto un programa integral de difusión orientado a promover de manera estratégica la emisión de fichas, la aplicación del examen de admisión y el proceso de inscripción. Dicho programa se estructuro bajo una visión amplia y coordinada, contemplando diversas líneas de acción que permitieron fortalecer el alcance y la efectividad de las campañas informativas. Uno de los ejes centrales de esta estrategia fue la implementación intensiva de medios digitales, con el propósito de llegar a un mayor número de aspirantes, tanto de zonas urbanas como rurales, a través de las redes sociales institucionales se desarrollaron campañas de comunicación continua, dinámicas y accesibles, lo que facilito una interacción directa y oportuna con los estudiantes interesados. De manera complementaria el sitio web oficial del Instituto se consolidó como un canal fundamental para la distribución de información relevante, en él se publicaron de forma clara y actualizada las fechas clave, los requisitos de ingreso, los beneficios de estudiar en la Institución, así como la descripción de los programas educativos ofertados. Este espacio digital se configuró como una herramienta esencial para garantizar la transparencia del proceso y ofrecer a los aspirantes un acceso confiable a toda la información necesaria para su registro. En conjunto, estas acciones contribuyeron a fortalecer la presencia institucional, optimizar la difusión de la oferta académica y facilitar el proceso de incorporación de nuevos estudiantes, asegurando una comunicación eficiente y acorde con las necesidades actuales de la comunidad educativa.

INSTITUTO TECNOLÓGICO SUPERIOR DE LA SIERRA NORTE DE PUEBLA

REPORTE DE AVANCES TRIMESTRAL DEL PROGRAMA PRESUPUESTARIO E028 EDUCACIÓN SUPERIOR EN INSTITUTOS TECNOLÓGICOS

EJERCICIO	2025
TRIMESTRE	Cuarto (oct-dic)



Difusión de la oferta educativa para los aspirantes de nuevo ingreso, julio 2025

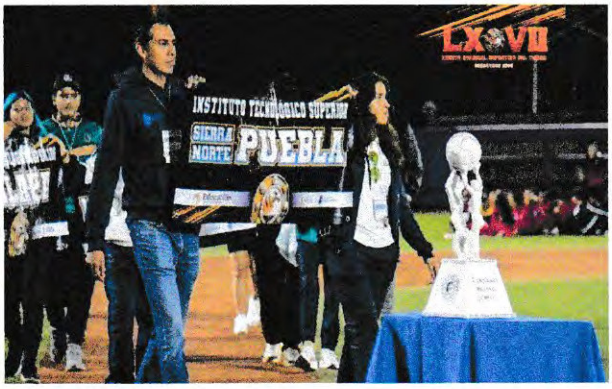

Participación en el Evento Nacional Deportivo del TecNM Querétaro, octubre 2025



Participación en el Congreso Internacional del 2º. Verano de Investigación en Ciencia y Tecnología , Octubre 2025



Primer Lugar nacional y pase a Expo ciencias Internacional 2026 en la categoría Divulgación de la Ciencia. Diciembre 2025

INSTITUTO TECNOLÓGICO SUPERIOR DE LA SIERRA NORTE DE PUEBLA

REPORTE DE AVANCES TRIMESTRAL DEL PROGRAMA PRESUPUESTARIO E028 EDUCACIÓN SUPERIOR EN INSTITUTOS TECNOLÓGICOS

EJERCICIO	2025
TRIMESTRE	Cuarto (oct-dic)

No.	Actividades realizadas	Hombres	Mujeres	Total
1	Seguimiento a los estudiantes que no completaron el procedimiento de reinscripción para el periodo agosto-diciembre 2025, con el objetivo de identificar casos de riesgo y brindar apoyo oportuno	32	18	50
2	Desarrollo de asesoría académica para estudiantes identificados con bajo desempeño, estrategias de mejora y seguimiento continuo para optimizar su rendimiento académico	148	123	271
3	Se identifico a los estudiantes con bajo rendimiento académico o con antecedentes de asignaturas reprobadas, a quienes se les brindo asesoría especializada y seguimiento continuo por parte de los docentes y coordinadores de carrera	87	56	143
4	Fomentar la participación de los estudiantes en eventos académicos, culturales, deportivos y tecnológicos, tanto a nivel local como nacional e internacional.	450	325	775
5	Se obtuvo la autorización de la COEPES y del TecNM para la apertura de tres nuevos programas académicos. La carrera de Ingeniería en Logística comenzó sus actividades en agosto, mientras que para 2026 se prevé la oferta de Ingeniería en Agronomía e ingeniería en Energías Renovales	60	20	80
	Totales	777	542	1319

INSTITUTO TECNOLÓGICO SUPERIOR DE LA SIERRA NORTE DE PUEBLA

REPORTE DE AVANCES TRIMESTRAL DEL PROGRAMA PRESUPUESTARIO E028 EDUCACIÓN SUPERIOR EN INSTITUTOS TECNOLÓGICOS

EJERCICIO	**2025**
TRIMESTRE	**Cuarto (oct-dic)**

Conclusión general sobre el avance global de las actividades.

En lo que respecta a la permanencia de la matrícula estudiantil, las y los titulares de las Jefaturas de División Académica han implementado de manera sistemática diversas acciones orientadas a fortalecer la retención de los estudiantes y garantizar el progreso académico, entre estas acciones destacan la realización de asesorías académicas personalizadas y la implementación de programas de tutorías que permiten un acompañamiento cercano, así como la oferta de curso de certificación que refuerzan competencias clave y contribuyen al desarrollo integral del alumnado. Adicionalmente, se mantiene una comunicación constante y proactiva con los padres y tutores de aquellos estudiantes que presentan un bajo rendimiento académico, así como con los estudiantes identificados en situación de riesgo de deserción. Este seguimiento tiene como propósito informar de manera oportuna sobre su desempeño y las posibles consecuencias de no alcanzar los objetivos académicos establecidos, al tiempo que se ofrecen alternativas de apoyo y estrategia de mejora personalizadas. Estas acciones reflejan el compromiso institucional con la educación de calidad y la atención integral del estudiante, buscando no solo favorecer su permanencia en la Institución, sino también promover el éxito académico, el desarrollo de competencias profesionales y la formación de individuos responsables, comprometidos y preparados para enfrentar los retos del ámbito laboral y social, Asimismo, se consolida un modelo educativo centrado en el estudiantes, que prioriza la prevención de la deserción y la promoción de entornos de aprendizaje inclusivos, equitativos y de excelencia.

No. total de Hombres	No. total de Mujeres	**Total**
777	542	1319

Responsable

Ing. Edgar Sánchez Gómez
Director Académico

S. E. P.
Instituto Tecnológico Superior de la Sierra Norte de Puebla
DIRECCION ACADEMICA

Libres, Puebla. 08/diciembre/2025
Oficio No. SV/044.1/2025
ASUNTO: Actividad 4.3

C. MISAEL MUNDO COXCA
ENCARGADO DE LA SUBDIRECCIÓN DE PLANEACIÓN Y EVALUACIÓN
PRESENTE

Por este medio reciba un cordial saludo, y al mismo tiempo envió información referente a la **Actividad 4.3,** la cual mide el número de Programas de Recuperación, Permanencia e Incremento de la matrícula escolar implementados, durante el segundo semestre julio-diciembre 2025, de acuerdo al programa presupuestario E028 de esta institución.

Me despido, quedando atento para cualquier aclaración.

A T E N T A M E N T E
Excelencia en Educación Tecnológica®
"Por una cultura científica, tecnológica y sustentable."

INSTITUTO TECNOLÓGICO SUPERIOR DE LIBRES

C. JERSON JAIR EUFRACIO RODRÍGUEZ
ENCARGADO DE LA SUBDIRECCIÓN DE VINCULACIÓN

ccp. Archivo

INSTITUTO TECNOLÓGICO SUPERIOR DE LIBRES
PROGRAMA PRESUPUESTARIO E028 EDUCACIÓN SUPERIOR EN INSTITUTOS TECNOLÓGICOS
EJERCICIO FÍSCAL 2025

Actividad:	4.3
Resumen Narrativo:	Implementación del programa de recuperación, permanencia e incremento de la matrícula escolar.
Indicador:	Número de programas de recuperación, permanencia e incremento de la matrícula escolar implementados
Definición del indicador:	Mide el número de programas implementados en los Institutos Tecnológicos Superiores.
Tipo de meta:	Absoluta
Frecuencia de medición:	Semestral
Meta institucional:	2
Unidad de medida:	Programa

Programado	Ene	Feb	Mar	Abr	May	Jun	Jul	Ago	Sep	Oct	Nov	Dic	Meta
						1						1	2
Realizado	**Ene**	**Feb**	**Mar**	**Abr**	**May**	**Jun**	**Jul**	**Ago**	**Sep**	**Oct**	**Nov**	**Dic**	**Meta**
						1						1	2

Rango de edad	Hombres	Mujeres	Total	¿Incluye población indígena?
0-18			0	**Si**
19-30			0	
31-40	4		4	
41-50		1	1	**No**
Más de 50			0	
No específico			0	
Total	4	1	5	

Justificación del responsable de la información

Se realizó difusión de la oferta educativa, mostrando los planes de estudio vigentes, en la ciudad de Martínez de la Torre, Veracruz, el día 23 de octubre del presente, cumpliendo con la meta establecida para éste semestre.

INSTITUTO TECNOLÓGICO SUPERIOR DE LIBRES
Subdirección de Vinculación

C. Jerson Jair Eufracio Rodríguez
Encargado de la Subdirección de Vinculación

Actividad 4.3: Implementación del programa de recuperación, permanencia e incremento de la matrícula escolar.

Indicador: Número de programas de recuperación, permanencia e incremento de la matrícula escolar implementados.

INFORME DE RESULTADOS DE LA IMPLEMENTACIÓN DEL PROGRAMA DE RECUPERACIÓN, PERMANENCIA E INCREMENTO DE LA MATRÍCULA ESCOLAR.

Con el objetivo de incrementar la matrícula escolar, se realizó difusión de la oferta educativa, mostrando los planes de estudio vigentes, en la ciudad de Martínez de la Torre, Veracruz, el día 23 de octubre del presente.



Difusión de la oferta educativa en Martínez de la Torre, Ver., octubre 2025



Difusión de la oferta educativa en Martínez de la Torre, Ver., octubre 2025

EJERCICIO	2025
TRIMESTRE	Cuarto (oct-dic)



Difusión de la oferta educativa en Martínez de la Torre, Ver., octubre 2025



Difusión de la oferta educativa en Martínez de la Torre, Ver., octubre 2025

No.	Actividades realizadas	Hombres	Mujeres	Total
1	Difusión de la oferta educativa	4	1	5
2				
	Totales	4	1	5

Conclusión general sobre el avance global de las actividades.

Se realizó difusión de oferta educativa en Martínez de la Torre, Ver., en el mes de octubre 2025, como parte de programa de incremento de la matrícula escolar.

No. total de Hombres	No. total de Mujeres	Total
4	1	5

Responsable

C. Jerson Jair Eufracio Rodríguez

Encargado de la Subdirección de Vinculación



Instituto Tecnológico Superior de San Martín Texmelucan
Subdirección Académica

San Martín Texmelucan, Puebla, 03/Diciembre/2025
Oficio No. SA/025/2025
Asunto: Entrega de evidencia
del 4to. Trimestre 2025 del SEE

ELIA LÓPEZ LINARES
SUBDIRECTORA DE PLANEACIÓN
ENLACE DIRECTIVO PARA EL SEGUIMIENTO DE
LA GESTIÓN A LOS PROGRAMAS PRESUPUESTARIOS DEL ITSSMT
P R E S E N T E

Reciba un cordial saludo, al mismo tiempo con el objetivo de dar cumplimiento al Acuerdo por que se establecen los Lineamientos Generales para el Seguimiento y Evaluación de la Gestión a los Programas Presupuestarios, me permito hacer entrega como medios de verificación, la carátula e información de la actividad correspondiente al cuarto trimestre del 2025, de acuerdo con lo siguiente:

Actividad 4.3.- Implementación del programa de recuperación, permanencia e incremento de la matrícula escolar.

Sin más por el momento, quedo a su disposición para cualquier duda o aclaración.

A T E N T A M E N T E
Excelencia en Educación Tecnológica®
Formación Tecnológica de Vanguardia para e[illegible]gional

Instituto Tecnológico Superior de San Martín Texmelucan
SUBDIRECCIÓN ACADÉMICA

DAMIÁN HUERTA GARCÍA
ENCARGADO DE LA SUBDIRECCIÓN ACADÉMICA

ccp. Estrella Tame Macías, Directora Académica. – psc
Archivo
dhg*



2025 Año de La Mujer Indígena

INSTITUTO TECNOLÓGICO SUPERIOR DE SAN MARTÍN TEXMELUCAN
PROGRAMA PRESUPUESTARIO E028 EDUCACIÓN SUPERIOR EN INSTITUTOS TECNOLÓGICOS
EJERCICIO FISCAL 2025

Actividad: 4.3

Resumen Narrativo: Implementación del programa de recuperación, permanencia e incremento de la matrícula escolar.

Indicador: Número de programas de recuperación, permanencia e incremento de la matrícula escolar implementados

Definición del indicador: Mide el número de programas implementados en los Institutos Tecnológicos Superiores.

Tipo de meta: Absoluta

Frecuencia de medición: Semestral

Meta institucional: 2

Unidad de medida: Programa

Programado	Ene	Feb	Mar	Abr	May	Jun	Jul	Ago	Sep	Oct	Nov	Dic	Meta
						1						1	2
Realizado	**Ene**	**Feb**	**Mar**	**Abr**	**May**	**Jun**	**Jul**	**Ago**	**Sep**	**Oct**	**Nov**	**Dic**	**Meta**
						1						1	2

Rango de edad	Hombres	Mujeres	Total	¿Incluye población indígena?
0-18			0	**Si**
19-30			0	
31-40			0	
41-50			0	**No**
Más de 50			0	
No específico	2172	1726	3898	
Total	2172	1726	3898	

Justificación del responsable de la información

El proceso de reinscripción desarrollado por la institución fue un factor determinante para asegurar la continuidad académica y consolidar la permanencia estudiantil. La difusión amplia y oportuna de las fechas de reinscripción, acompañada de un seguimiento personalizado mediante correo electrónico, WhatsApp y llamadas telefónicas, permitió que un mayor número de estudiantes realizara su trámite dentro del periodo establecido. De igual forma, la implementación de clases en línea brindó alternativas accesibles que evitaron el abandono escolar y mantuvieron el vínculo académico.
Gracias a este conjunto de acciones, el proceso de reinscripción logró alcanzar la matrícula establecida, demostrando que las estrategias aplicadas respondieron eficazmente a las necesidades de la comunidad estudiantil.

Damián Huerta García
Encargado de la Subdirección Académica

Instituto Tecnológico Superior de San Martín Texmelucan
SUBDIRECCIÓN ACADÉMICA

INSTITUTO TECNOLÓGICO SUPERIOR DE SAN MARTIN TEXMELUCAN

REPORTE DE AVANCES TRIMESTRAL DEL PROGRAMA PRESUPUESTARIO E028 EDUCACIÓN SUPERIOR EN INSTITUTOS TECNOLÓGICOS

EJERCICIO	2025
TRIMESTRE	Cuarto (oct-dic)

Actividad 4.3: Implementación del programa de recuperación, permanencia e incremento de la matrícula escolar.

Indicador: Número de programas de recuperación, permanencia e incremento de la matrícula escolar implementados.

INFORME DE RESULTADOS DE LA IMPLEMENTACIÓN DEL PROGRAMA DE RECUPERACIÓN, PERMANENCIA E INCREMENTO DE LA MATRÍCULA ESCOLAR.

Con el propósito de asegurar la continuidad académica y fortalecer el proceso de reinscripción, se difundieron las fechas oficiales de reinscripción a través de todos los medios institucionales disponibles.

De igual forma, para incrementar la matrícula y garantizar que los estudiantes realizaran el trámite en tiempo y forma, se estableció contacto directo con la comunidad estudiantil mediante correo electrónico, mensajes de WhatsApp y llamadas telefónicas, brindando orientación personalizada y recordatorios oportunos.

También se implementaron clases en línea dirigidas a los estudiantes. Esta acción tuvo como finalidad prevenir el abandono escolar, reducir el rezago académico y asegurar que los estudiantes contaran con alternativas accesibles para continuar su formación.

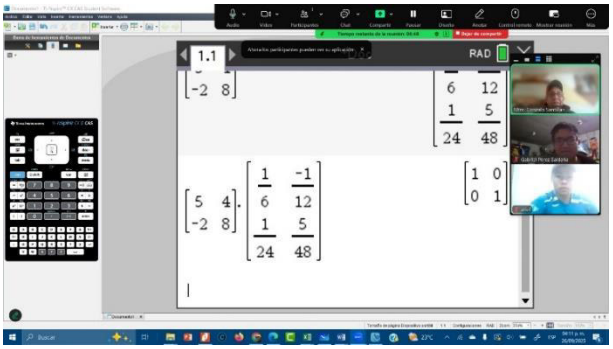

Clases en línea para la permanencia, octubre 2025

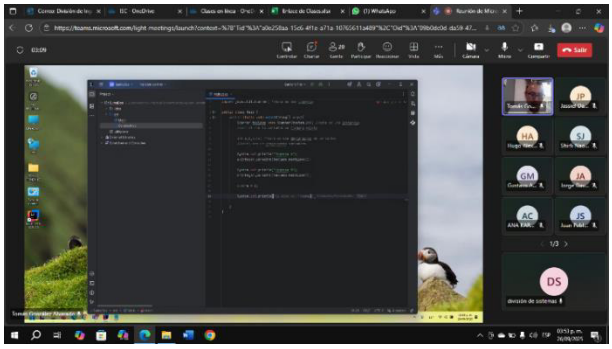

Clases en línea para la permanencia, octubre 2025

INSTITUTO TECNOLÓGICO SUPERIOR DE SAN MARTIN TEXMELUCAN

REPORTE DE AVANCES TRIMESTRAL DEL PROGRAMA PRESUPUESTARIO E028 EDUCACIÓN SUPERIOR EN INSTITUTOS TECNOLÓGICOS

EJERCICIO	2025
TRIMESTRE	Cuarto (oct-dic)

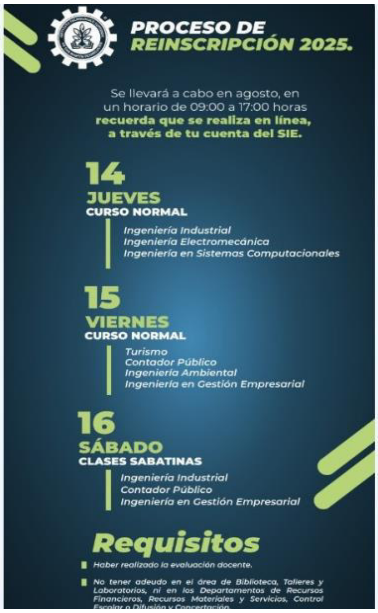

Información de reinscripción, agosto 2025

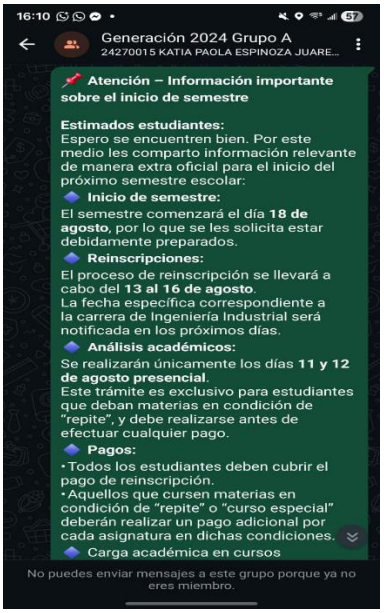

Información de reinscripción, agosto 2025

No.	Actividades realizadas	Hombres	Mujeres	Total
1	Contactar a estudiantes por medios como correo electrónico, WhatsApp y llamada telefónica.	208	150	358
2	Compartir las fechas de reinscripción a estudiantes por todos los medios oficiales.	982	788	1770
3	Clases en línea para la permanencia.	982	788	1770
	Totales	2172	1726	3898

INSTITUTO TECNOLÓGICO SUPERIOR DE SAN MARTIN TEXMELUCAN

REPORTE DE AVANCES TRIMESTRAL DEL PROGRAMA PRESUPUESTARIO E028 EDUCACIÓN SUPERIOR EN INSTITUTOS TECNOLÓGICOS

EJERCICIO	2025
TRIMESTRE	Cuarto (oct-dic)

Conclusión general sobre el avance global de las actividades.

El proceso de reinscripción desarrollado por la institución fue un factor determinante para asegurar la continuidad académica y consolidar la permanencia estudiantil. La difusión amplia y oportuna de las fechas de reinscripción, acompañada de un seguimiento personalizado mediante correo electrónico, WhatsApp y llamadas telefónicas, permitió que un mayor número de estudiantes realizara su trámite dentro del periodo establecido. De igual forma, la implementación de clases en línea brindó alternativas accesibles que evitaron el abandono escolar y mantuvieron el vínculo académico.

Gracias a este conjunto de acciones, el proceso de reinscripción logró alcanzar la matrícula establecida, demostrando que las estrategias aplicadas respondieron eficazmente a las necesidades de la comunidad estudiantil.

No. total de Hombres	No. total de Mujeres	**Total**
2172	1726	3898

Responsable

Instituto Tecnológico Superior de San Martín Texmelucan
SUBDIRECCIÓN ACADÉMICA

Damián Huerta García

Encargado de la Subdirección Académica



Instituto Tecnológico Superior de Tepeaca

Tepeaca de Negrete, Puebla, 05/diciembre/2025
Memorándum No. DAC/SAC/217/2025

Asunto: Entrega Medios Verificación Cuarto Trimestre

NORA JAQUELINE GARCÍA CARRILLO
SUBDIRECTORA DE PLANEACIÓN Y EVALUACIÓN
PRESENTE

Por medio del presente le saludo con respeto y al mismo tiempo, en respuesta al memorándum **No. SPE/624/2025**, con asunto **Evaluación del Programa Presupuestario Cuarto Trimestre**, le anexo la información solicitada del cumplimiento de la **Actividad 4.3: "Implementación del programa de recuperación, permanencia e incremento de la matrícula escolar",** correspondiente al Programa Presupuestario E028 Educación Superior en Institutos Tecnológicos, en el que se entrega carátula y medios de verificación con cifras actualizadas y correspondientes al **Cuarto Trimestre** del presente ejercicio.

Sin más por el momento, agradezco su atención.

A T E N T A M E N T E
Excelencia en Educación Tecnológica®
"Creatividad Tecnológica y Calidad Educativa, pilares para la Excelencia Humana".

GABRIEL ISRAEL AVENDAÑO MARZOA
SUBDIRECTOR ACADÉMICO

INSTITUTO TECNOLÓGICO SUPERIOR DE TEPEACA

ccp. Archivo



INSTITUTO TECNOLÓGICO SUPERIOR DE TEPEACA

PROGRAMA PRESUPUESTARIO E028 EDUCACIÓN SUPERIOR EN INSTITUTOS TECNOLÓGICOS

EJERCICIO FÍSCAL 2025

Actividad: 4.3

Resumen Narrativo: Implementación del programa de recuperación, permanencia e incremento de la matrícula escolar.

Indicador: Número de programas de recuperación, permanencia e incremento de la matrícula escolar implementados

Definición del indicador: Mide el número de programas implementados en los Institutos Tecnológicos Superiores.

Tipo de meta: Absoluta

Frecuencia de medición: Semestral

Meta institucional: 2

Unidad de medida: Programa

Programado	**Ene**	**Feb**	**Mar**	**Abr**	**May**	**Jun**	**Jul**	**Ago**	**Sep**	**Oct**	**Nov**	**Dic**	**Meta**
						1						1	2
Realizado	**Ene**	**Feb**	**Mar**	**Abr**	**May**	**Jun**	**Jul**	**Ago**	**Sep**	**Oct**	**Nov**	**Dic**	**Meta**
						1						1	2

Rango de edad	Hombres	Mujeres	Total	¿Incluye población indígena?
0-18	108	105	213	**Si**
19-30	513	451	964	
31-40	36	16	52	
41-50	11	6	17	**No**
Más de 50	0	0	0	
No específico	0	0	0	
Total	668	578	1246	

Justificación del responsable de la información
En la segunda sesión ordinaria de Junta Directiva del año 2023 se presentó el acuerdo ITST-SO-II-08/05-06-2023 con el Programa para la Recuperación, Sostenimiento, Proyección e Incremento de la Matrícula Escolar. Derivado del Programa se han realizado algunas actividades como: Promoción y difusión de las carreras que oferta el Instituto. Seguimiento a los estudiantes con problemas académicos. Programas de capacitación para los docentes. Visitas a diferentes empresas. Capacitaciones de valor agregado a los productos que cosechan como el nopal, tuna, jalapeños, hongos Z y productos como la leche de cabra y de vaca, los talleres se realizaron en los laboratorios de cárnicos, frutas y hortalizas. Derivado de lo anterior, para el ciclo escolar 2025 la matrícula presentó un incremento del 8.1% respecto al año anterior, al pasar de 1,153 a 1,246 estudiantes inscritos. Las acciones realizadas continúan reportándose en las sesiones de COCODI, con el propósito de dar seguimiento y fortalecer las estrategias que permitan consolidar esta tendencia positiva y proyectar un crecimiento sostenido en los próximos ciclos escolares.

Sello

Gabriel Israel Avendaño Marzoa
Subdirector Académico

INSTITUTO TECNOLÓGICO SUPERIOR DE TEPEACA

INSTITUTO TECNOLÓGICO SUPERIOR DE TEPEACA

REPORTE DE AVANCES TRIMESTRAL DEL PROGRAMA PRESUPUESTARIO E028 EDUCACIÓN SUPERIOR EN INSTITUTOS TECNOLÓGICOS

EJERCICIO	2025
TRIMESTRE	Cuarto (oct-dic)

Actividad 4.3: Implementación del programa de recuperación, permanencia e incremento de la matrícula escolar.

Indicador: Número de programas de recuperación, permanencia e incremento de la matrícula escolar implementados.

INFORME DE RESULTADOS DE LA IMPLEMENTACIÓN DEL PROGRAMA DE RECUPERACIÓN, PERMANENCIA E INCREMENTO DE LA MATRÍCULA ESCOLAR.

Descripción de las principales actividades que se realizaron para dar cumplimiento a la actividad.

- Promoción y difusión de las carreras que oferta el Instituto.
- Seguimiento a los estudiantes con problemas académicos.
- Programas de capacitación para los docentes.
- Visitas a diferentes empresas.
- Capacitaciones de valor agregado a los productos que cosechan como el nopal, tuna, jalapeños, hongos Z y productos como la leche de cabra y de vaca, los talleres se realizaron en los laboratorios de cárnicos, frutas y hortalizas.

Las acciones realizadas se reportan en las sesiones de COCODI.



Ilustración 1. Promoción y Difusión de las carreras del ITST. Octubre, 2025



Ilustración 2. Promoción a conferencias motivacionales. Noviembre, 2025.

INSTITUTO TECNOLÓGICO SUPERIOR DE TEPEACA

REPORTE DE AVANCES TRIMESTRAL DEL PROGRAMA PRESUPUESTARIO E028 EDUCACIÓN SUPERIOR EN INSTITUTOS TECNOLÓGICOS

EJERCICIO	2025
TRIMESTRE	Cuarto (oct-dic)



Ilustración 2. Seguimiento a estudiante IGEM. Julio, 2025.



Ilustración 4. Cursos de capacitación docente. Diciembre, 2025.



Ilustración 3. Visita Industrial UPAEP. Octubre, 2025.



Ilustración 6. Taller de elaboración de cajeta. Junio, 2025.

No.	Actividades realizadas	Hombres	Mujeres	Total
1	Seguimiento y realización de actividades del Programa de Recuperación, Permanencia e Incremento de la Matrícula Escolar.	668	578	1246
	Totales	668	578	1246

EJERCICIO	2025
TRIMESTRE	Cuarto (oct-dic)

Con el propósito de dar seguimiento y fortalecer las estrategias que permitan revertir la tendencia observada, las acciones establecidas en el Programa continúan desarrollándose de manera sistemática.

No obstante, para el ciclo escolar 2025 la matrícula presentó un incremento del 8.1% respecto al año anterior, al pasar de 1,153 a 1,246 estudiantes inscritos. Las acciones realizadas continúan reportándose en las sesiones de COCODI, con el propósito de dar seguimiento y fortalecer las estrategias que permitan consolidar esta tendencia positiva y proyectar un crecimiento sostenido en los próximos ciclos escolares.

No. total de Hombres	No. total de Mujeres	**Total**
668	578	1246

Responsable

Gabriel Israel Avendaño Marzoa

Subdirector Académico

INSTITUTO TECNOLÓGICO SUPERIOR DE TEPEACA

Instituto Tecnológico Superior de Tepexi de Rodríguez
Dirección General
Subdirección de Planeación y Vinculación
Departamento de Planeación y Evaluación

Tepexi de Rodríguez, Puebla, 11/diciembre/2025
Oficio No. ITSTR-DIR-SA/DA-CIT/119/2025
Asunto: Entrega de Indicadores PP-E028 2025.

L.C.P. DULCE MARÍA SANCHEZ HERNÁNDEZ
ENCARGADA DEL DEPARTAMENTO DE PLANEACIÓN, PROGRAMACIÓN Y EVALUACIÓN DEL ITSTR.
PRESENTE:

En seguimiento a su similar Oficio No. ITSTR/SPV/DPPE/119/2025, a través de este medio se hace entrega de las evidencias que dan cumplimiento al **Cuarto Trimestre octubre-diciembre 2025 del Programa Presupuestario E028 Educación Superior en Institutos Tecnológicos,** correspondientes al área de **Coordinación de Tutorías** de acuerdo con lo siguiente:

- **Actividad 4.3:** Implementación del programa de recuperación, permanencia e incremento de la matrícula escolar.

Sin otro particular por el momento, quedo a sus órdenes para atender las dudas o comentarios que tengan al respecto.

ATENTAMENTE

Excelencia en Educación Tecnológica®
Educar con Humanidad

Gobierno del Estado de Puebla
INSTITUTO TECNOLÓGICO SUPERIOR DE TEPEXI DE RODRIGUEZ
SUBDIRECCIÓN ACADEMICA

LCDO. MAURICIO RUÍZ SÁNCHEZ
ENCARGADO DE LA SUBDIRECCIÓN ACADÉMICA DEL ITSTR

C.c.p. Archivo

Av. Tecnológico S/N, Barrio de San Sebastián, C.P. 74690 Tels. 22 44 21 55 85 y 22 44 21 55 74
e-mail: dir_dtepexirguez@tecnm.mx https://tepexirguez.tecnm.mx

INSTITUTO TECNOLÓGICO SUPERIOR DE TEPEXI DE RODRÍGUEZ
PROGRAMA PRESUPUESTARIO E028 EDUCACIÓN SUPERIOR EN INSTITUTOS TECNOLÓGICOS
EJERCICIO FÍSCAL 2025

Actividad:	4.3
Resumen Narrativo:	Implementación del programa de recuperación, permanencia e incremento de la matrícula escolar.
Indicador:	Número de programas de recuperación, permanencia e incremento de la matrícula escolar implementados
Definición del indicador:	Mide el número de programas implementados en los Institutos Tecnológicos Superiores.
Tipo de meta:	Absoluta
Frecuencia de medición:	Semestral
Meta institucional:	2
Unidad de medida:	Programa

Programado	**Ene**	**Feb**	**Mar**	**Abr**	**May**	**Jun**	**Jul**	**Ago**	**Sep**	**Oct**	**Nov**	**Dic**	**Meta**
						1						1	2
Realizado	**Ene**	**Feb**	**Mar**	**Abr**	**May**	**Jun**	**Jul**	**Ago**	**Sep**	**Oct**	**Nov**	**Dic**	**Meta**
						1						1	2

Rango de edad	Hombres	Mujeres	Total	¿Incluye población indígena?
0-18			0	Si
19-30			0	
31-40			0	
41-50			0	No
Más de 50			0	
No específico	80	95	175	
Total	80	95	175	

Justificación del responsable de la información

En el periodo de Octubre-Diciembre 2025, se tiene un total de 619 alumnos (as) matriculados, se implemento estrategias que se enfocan en implementar un diagnostico más preciso mediante un sistema de alertas tempranas y expedientes integrales del estudiante, así como un comité interdisciplinario para dar seguimiento a casos de riesgo, en conjunto, estas acciones buscan mejorar la captación, retención y reincorporación de estudiantes, garantizando una trayectoria académica más estable y fortaleciendo el crecimiento institucional del Tecnologico de Tepexi de Rodriguez.

LCDO. MAURICIO RUÍZ SÁNCHEZ
ENCARGADO DE LA SUBDIRECCIÓN ACADÉMICA

Gobierno del Estado de Puebla
INSTITUTO TECNOLÓGICO SUPERIOR DE TEPEXI DE RODRIGUEZ
SUBDIRECCIÓN ACADEMICA

Actividad 4.3: Implementación del programa de recuperación, permanencia e incremento de la matrícula escolar.

Indicador: Número de programas de recuperación, permanencia e incremento de la matrícula escolar implementados.

INFORME DE RESULTADOS DE LA IMPLEMENTACIÓN DEL PROGRAMA DE RECUPERACIÓN, PERMANENCIA E INCREMENTO DE LA MATRÍCULA ESCOLAR.

Se implemento la realización de las siguientes actividades como parte del plan de acción para la disminución de la deserción escolar El presente informe expone los resultados obtenidos tras la implementación del Programa de Recuperación, Permanencia e Incremento de la Matrícula Escolar en el Instituto Tecnológico Superior de Tepexi de Rodríguez. Su objetivo principal fue fortalecer la continuidad educativa, recuperar a estudiantes en riesgo o desertores y aumentar el número de nuevos ingresos.

Se implementaron estrategias para localizar y reincorporar a estudiantes que habían abandonado sus estudios. Entre las acciones más relevantes destacan:

No.	Actividades Realizadas	Hombres	Mujeres	Total
1	Difusión de oportunidades de becas y apoyos económicos para los estudiantes del ITSTR.	80	95	175

Gobierno del Estado de Puebla
INSTITUTO TECNOLÓGICO SUPERIOR DE TEPEXI DE RODRÍGUEZ
SUBDIRECCIÓN ACADÉMICA

INSTITUTO TECNOLÓGICO SUPERIOR DE
INSTITUTO TECNOLÓGICO SUPERIOR DE TEPEXI DE RODRÍGUEZ

REPORTE DE AVANCES TRIMESTRAL
DEL PROGRAMA PRESUPUESTARIO
E028 EDUCACIÓN SUPERIOR EN INSTITUTOS TECNOLÓGICOS

EJERCICIO	2025
TRIMESTRE	OCT-DIC 2025



Fortalecer la coordinación entre áreas académicas, tutorías, psicología y trabajo social en el ITSTR, Octubre/2025



Mantener y ampliar las alianzas con escuelas públicas e instituciones privadas para mejores oportunidades del estudiante en el ITSTR, Octubre/2025



Difusión de oportunidades de becas y apoyos económicos para estudiantes del ITSTR, Noviembre/2025



Ampliación del programa de tutorías académicas y seguimiento individual, Noviembre/2025

Gobierno del Estado de Puebla
INSTITUTO TECNOLÓGICO SUPERIOR DE TEPEXI DE RODRÍGUEZ
SUBDIRECCIÓN ACADÉMICA

INSTITUTO TECNOLÓGICO SUPERIOR DE
INSTITUTO TECNOLÓGICO SUPERIOR DE TEPEXI DE RODRÍGUEZ

REPORTE DE AVANCES TRIMESTRAL
DEL PROGRAMA PRESUPUESTARIO
E028 EDUCACIÓN SUPERIOR EN INSTITUTOS TECNOLÓGICOS

EJERCICIO	2025
TRIMESTRE	OCT-DIC 2025



Talleres de fortalecimiento emocional, regularización académica, Noviembre/2025

La implementación del Programa de Recuperación, Permanencia e Incremento de la Matrícula Escolar permitió fortalecer significativamente la continuidad educativa en el Instituto Tecnológico Superior de Tepexi de Rodríguez. Gracias a las estrategias de seguimiento estudiantil, promoción académica y apoyo integral, se logró recuperar a estudiantes inactivos, reducir la deserción y aumentar el número de nuevos ingresos. Los resultados evidencian que el trabajo coordinado entre las distintas áreas del plantel contribuyó a mejorar el rendimiento, el sentido de pertenencia y la estabilidad de la matrícula escolar, sentando bases sólidas para la mejora continua del crecimiento institucional.

No. total de Hombres	No. total de Mujeres	Total
80	95	175

L.A Mauricio Ruiz Sánchez
Encargado de subdirección Académica

Gobierno del Estado de Puebla
INSTITUTO TECNOLÓGICO SUPERIOR DE TEPEXI DE RODRIGUEZ
SUBDIRECCIÓN ACADEMICA



Instituto Tecnológico Superior de Teziutlán
DIRECCIÓN ACADÉMICA

Teziutlán, Puebla, 20/diciembre/2025

Oficio No. DAC.244.2025

Asunto: Evidencias oct-dic 2025

EDGAR ABURTO VALDEZ
SUBDIRECTOR DE PLANEACIÓN
ENLACE DIRECTIVO DEL SISTEMA ESTATAL DE EVALUACIÓN
PRESENTE

Por este medio le envío un cordial saludo y a su vez, le hago entrega de las evidencias correspondientes al Programa Presupuestario E028 Educación Superior en Institutos Tecnológicos, mismo que se menciona a continuación:

ACTIVIDAD	INDICADOR
Actividad 4.3 Implementación del programa de recuperación, permanencia e incremento de la matrícula escolar	Número de programas de recuperación, permanencia e incremento de la matrícula escolar implementados

Agradeciendo de antemano la atención prestada, quedo a sus órdenes por cualquier duda al respecto.

A T E N T A M E N T E
Excelencia en Educación Tecnológica®
La Juventud de Hoy Tecnología del Mañana®

JOSÉ LUIS RESEÑA OSRIO
DIRECTOR ACADÉMICO

ccp. Archivo

ESTADOS UNIDOS MEXICANOS
GOBIERNO DEL ESTADO
S.E.P.
INSTITUTO TECNOLÓGICO SUPERIOR DE TEZIUTLÁN
DIRECCIÓN ACADÉMICA

INSTITUTO TECNOLÓGICO SUPERIOR DE TEZIUTLÁN
PROGRAMA PRESUPUESTARIO E028 EDUCACIÓN SUPERIOR EN INSTITUTOS TECNOLÓGICOS
EJERCICIO FÍSCAL 2025

Actividad:	4.3
Resumen Narrativo:	Implementación del programa de recuperación, permanencia e incremento de la matrícula escolar.
Indicador:	Número de programas de recuperación, permanencia e incremento de la matrícula escolar implementados
Definición del indicador:	Mide el número de programas implementados en los Institutos Tecnológicos Superiores.
Tipo de meta:	Absoluta
Frecuencia de medición:	Semestral
Meta institucional:	2
Unidad de medida:	Programa

Programado	**Ene**	**Feb**	**Mar**	**Abr**	**May**	**Jun**	**Jul**	**Ago**	**Sep**	**Oct**	**Nov**	**Dic**	**Meta**
						1						1	2
Realizado	**Ene**	**Feb**	**Mar**	**Abr**	**May**	**Jun**	**Jul**	**Ago**	**Sep**	**Oct**	**Nov**	**Dic**	**Meta**
						1						1	2

Rango de edad	**Hombres**	**Mujeres**	**Total**	**¿Incluye población indígena?**
0-18	69	34	103	X Si
19-30	232	161	393	
31-40	4	4	8	
41-50			0	**No**
Más de 50			0	
No específico			0	
Total	305	199	504	

Justificación del responsable de la información

El programa de asesorías académicas es una actividad que representa el atender a las y los estudiantes con problemas académicos específicamente en materias de ciencias básicas que por diversos factores académicos o no académicos, internos y/o externos, han causado reprobación o no han alcanzado las competencias en algunos temas específicos de las materias, ambas actividades se ofertan e implementan a toda la comunidad estudiantil; dando seguimiento para evitar la deserción, reprobación y lograr que las y los estudiantes alcancen y culminen su proceso académico satisfactorio. La actividad "Seguimiento a estudiantes con problemáticas académicas, personales y psicológicas" brinda atención y acompañamiento a estudiantes de las diferentes carreras ofertadas en el instituto que presenten dificultades que afectan su desempeño y bienestar. Los estudiantes son canalizados a la coordinación de orientación educativa y psicoeducativa para brindarles apoyo y evitar su deserción, reprobación y lograr que culminen su carrera profesional. Esta acción se articula con el trabajo tutorial de los docentes durante toda la trayectoria escolar de la comunidad estudiantil.

José Luis Saldaña Osorio
Director Académico

ESTADOS UNIDOS MEXICANOS
S.E.P.
GOBIERNO DEL ESTADO
INSTITUTO TECNOLÓGICO SUPERIOR DE TEZIUTLÁN
DIRECCIÓN ACADÉMICA

INSTITUTO TECNOLÓGICO SUPERIOR DE TEZIUTLÁN

REPORTE DE AVANCES TRIMESTRAL DEL PROGRAMA PRESUPUESTARIO E028 EDUCACIÓN SUPERIOR EN INSTITUTOS TECNOLÓGICOS

EJERCICIO	2025
TRIMESTRE	Cuarto (oct-dic)

Actividad 4.3: Implementación del programa de recuperación, permanencia e incremento de la matrícula escolar.

Indicador: Número de programas de recuperación, permanencia e incremento de la matrícula escolar implementados.

INFORME DE RESULTADOS DE LA IMPLEMENTACIÓN DEL PROGRAMA DE RECUPERACIÓN, PERMANENCIA E INCREMENTO DE LA MATRÍCULA ESCOLAR.

Durante el semestre Agosto-Diciembre 2025 se realizaron dos actividades; la primera actividad denominada **"Programa de asesorías académicas"** es ofertada a la comunidad tecnológica a través del departamento de ciencias básicas en donde se programan asesorías para las y los estudiantes que las solicitan o hayan sido canalizados por los tutores, impartidas por docentes que cuentan con el perfil académico de acuerdo a la solicitud realizada, esta actividad es atendida de manera inmediata y considerando los recursos humanos disponibles, se realizaron asesorías académicas enfocadas en las materias de: álgebra lineal, cálculo diferencial, física general, fundamentos de programación, operaciones de transferencia de calor, dibujo asistido por computadora, estática y economía, como una estrategia de apoyo a los estudiantes de los diferentes programas educativos para mejorar sus conocimientos y habilidades académicas de sus materias. Esta actividad académica requiere de atención personalizada para que, con el compromiso y participación del estudiante, se propicie bajar los índices de reprobación y deserción escolar.

La segunda actividad denominada **"Seguimiento a estudiantes con problemas académicos, personales y psicológicos"**, es ofertada a la comunidad estudiantil a través de la coordinación de Orientación Educativa en donde se brinda apoyo y seguimiento psicológico y educativo a todo aquel alumno o alumna que así lo requiera, lo solicite o haya sido canalizado por sus tutores y/o docentes. De las atenciones y seguimientos realizados los principales factores de atención psicológica son: problemas emocionales ocasionados por ruptura de pareja, problemas familiares, problemas de inseguridad (autoestima), consumo de algún tipo de sustancias psicoactiva, ansiedad etc., siendo esta atención psicológica de primera instancia al alumno. Dentro de las atenciones de carácter educativo las causas principales de atención son; reprobación de unidades de evaluación, incumplimiento en la entrega de actividades escolares y tareas, dificultades en la comprensión de los temas abordados en clase, falta de claridad en la metodología de enseñanza empleada por algunos docentes, así como inconformidades o limitaciones relacionadas con los sistemas de evaluación utilizados, insistencias y apoyo psicoeducativo, particularmente en aspectos como la organización del tiempo, el desarrollo de técnicas de estudio y el seguimiento académico. Estas acciones se articulan con el trabajo tutorial, con el fin de prevenir el rezago escolar y favorecer la permanencia estudiantil.

INSTITUTO TECNOLÓGICO SUPERIOR DE TEZIUTLÁN

REPORTE DE AVANCES TRIMESTRAL
DEL PROGRAMA PRESUPUESTARIO E028 EDUCACIÓN SUPERIOR EN INSTITUTOS TECNOLÓGICOS

EJERCICIO	2025
TRIMESTRE	Cuarto (oct-dic)

EVIDENCIA FOTOGRÁFICA

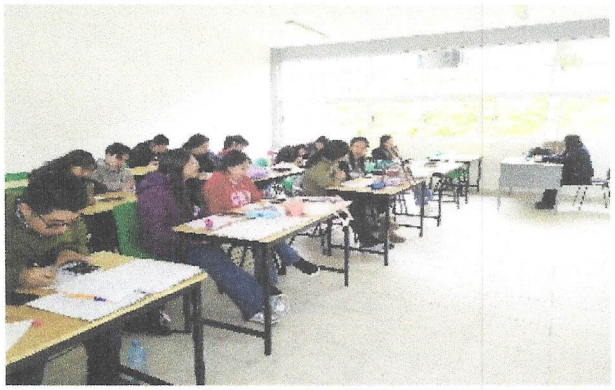

Asesorías Académicas
OCTUBRE*2025



Asesorías Académicas
OCTUBRE/2025



Asesorías Académicas
NOVIEMBRE/2025



Apoyo psicopedagógico
OCTUBRE/2025



Apoyo psicopedagógico
SEPTIEMBRE/2025



Apoyo psicopedagógico
NOVIEMBRE/2025

TABLA DESCRIPTIVA

No.	Actividades realizadas	Hombres	Mujeres	Total
1	Programa de asesorías académicas	106	70	176
2	Seguimiento a estudiantes con problemas académicos, personales y psicológicos	199	129	328
	Totales	305	199	504

Conclusión

La actividad; **programa de asesoría académica** surge con el propósito de apoyar a los estudiantes que presentan dificultades académicas como, bajo rendimiento escolar o que están en riesgo de deserción escolar y que están dispuestos a continuar sus estudios profesionales, estando conscientes de la necesidad de mejorar y desarrollar las competencias que requieren para permanecer y concluir su carrera profesional. De aquí, que la Asesoría Académica, se concibe como un proceso de ayuda integral al estudiante, propiciando un ambiente de aprendizaje y desarrollo humano rico en experiencias y oportunidades de autorrealización.

La actividad **"Seguimiento a estudiantes con problemáticas académicas, personales y psicológicas"**, ha permitido detectar factores que afectan el desempeño y bienestar de los

estudiantes, realizando acciones académicas que permiten reducir los riesgos de reprobación y deserción escolar. Estas acciones reafirman la importancia de brindar atención integral y de fortalecer la colaboración entre docentes, tutores y orientación educativa.

No. total de Hombres	No. total de Mujeres	Total
305	199	504

Responsable

JOSÉ LUIS SESEÑA OSORIO
DIRECTOR ACADÉMICO

ESTADOS UNIDOS MEXICANOS
S.E.P.
GOBIERNO DEL ESTADO
INSTITUTO TECNOLÓGICO SUPERIOR DE TEZIUTLÁN
DIRECCIÓN ACADÉMICA



Instituto Tecnológico Superior de Tlatlauquitepec
Subdirección Académica

Tlatlauquitepec, Puebla, 05/diciembre/2025

Oficio No. 163/SA/2025

Asunto: Evidencias
oct-dic 2025 Act.4.3

C. ANA LUISA VELA CAMACHO
SUBDIRECCIÓN DE PLANEACIÓN Y VINCULACIÓN
DEL INSTITUTO TECNOLÓGICO SUPERIOR DE TLATLAUQUITEPEC
PRESENTE

Por medio del presente reciba un cordial saludo y a su vez, le hago entrega de las evidencias correspondientes al Programa Presupuestario correspondiente al trimestre de octubre-diciembre 2025, mismo que se menciona a continuación:

ACTIVIDAD	INDICADOR
Actividad 4.3: Implementación del programa de recuperación, permanencia e incremento de la matrícula escolar.	Indicador: Número de programas de recuperación, permanencia e incremento de la matrícula escolar implementados.

Sin más por el momento, quedo pendiente de usted.

A T E N T A M E N T E
Excelencia en Educación Tecnológica®
Forjando emprendedoras y emprendedores que trascienden.

ITSTL. Tlatlauquitepec
Instituto Tecnológico Superior de Tlatlauquitepec
SUBDIRECCIÓN ACADÉMICA

C. GUADALUPE ORTIZ HUERTA
ENCARGADA DE LA SUBDIRECCIÓN ACADÉMICA
INSTITUTO TECNOLÓGICO SUPERIOR DE TLATLAUQUITEPEC

ccp. Archivo

VALIDÓ	GOH
ELABORÓ	mamp



2025 Año de La Mujer Indígena

INSTITUTO TECNOLÓGICO SUPERIOR DE TLATLAUQUITEPEC
PROGRAMA PRESUPUESTARIO E028 EDUCACIÓN SUPERIOR EN INSTITUTOS TECNOLÓGICOS
EJERCICIO FÍSCAL 2025

Actividad: 4.3

Resumen Narrativo: Implementación del programa de recuperación, permanencia e incremento de la matrícula escolar.

Indicador: Número de programas de recuperación, permanencia e incremento de la matrícula escolar implementados

Definición del indicador: Mide el número de programas implementados en los Institutos Tecnológicos Superiores.

Tipo de meta: Absoluta

Frecuencia de medición: Semestral

Meta institucional: 2

Unidad de medida: Programa

Programado	**Ene**	**Feb**	**Mar**	**Abr**	**May**	**Jun**	**Jul**	**Ago**	**Sep**	**Oct**	**Nov**	**Dic**	**Meta**
						1						1	2
Realizado	**Ene**	**Feb**	**Mar**	**Abr**	**May**	**Jun**	**Jul**	**Ago**	**Sep**	**Oct**	**Nov**	**Dic**	**Meta**
						1						1	2

Rango de edad	Hombres	Mujeres	Total	¿Incluye población indígena?
0-18			0	Si
19-30	537	481	1018	
31-40			0	
41-50			0	No
Más de 50			0	
No específico			0	
Total	537	481	1018	

Justificación del responsable de la información

Se llevó a cabo diversas reuniones institucionales en las que participaron estudiantes de 1°, 3°, 5° y 7 de las carreras de Ingeniería en Innovación grícola Sustentablee Ingenieria Civil. Estas reuniones se llevaron a cabo de manera coordinada con la áreas de tutorías, con el objetivo, informar sobre el actual indice de reprobación del semestre AGO-DIC 2025, informandoles la situación académica del alumnado, materias reprobadas y explicar el lineamiento de permanencia estudiantil. Asimismo, se buscó que firmaran una cartaa compromiso para que se comprometan a hacerce responsables de sus educación.

Guadalupe Ortiz Huerta
Encargada De La Subdirección Académica

Sello

INSTITUTO TECNOLÓGICO SUPERIOR DE TLATLAUQUITEPEC

REPORTE DE AVANCES TRIMESTRAL
DEL PROGRAMA PRESUPUESTARIO
E028 EDUCACIÓN SUPERIOR EN INSTITUTOS TECNOLÓGICOS

EJERCICIO	**2025**
TRIMESTRE	**Cuarto (oct-dic)**

Actividad 4.3: Implementación del programa de recuperación, permanencia e incremento de la matrícula escolar.

Indicador: Número de programas de recuperación, permanencia e incremento de la matrícula escolar implementados.

INFORME DE RESULTADOS DE LA IMPLEMENTACIÓN DEL PROGRAMA DE RECUPERACIÓN, PERMANENCIA E INCREMENTO DE LA MATRÍCULA ESCOLAR.

Se realizaron diversas reuniones institucionales con la participación de estudiantes de 1°, 3°, 5° y 7° semestre de las carreras de Ingeniería en Innovación Agrícola Sustentable e Ingeniería Civil. Dichas reuniones se llevaron a cabo en coordinación con el área de tutorías, con el propósito de informar sobre el índice de reprobación correspondiente al semestre agosto–diciembre 2025. Durante las sesiones se dio a conocer la situación académica del alumnado, las materias reprobadas y se explicó el lineamiento de permanencia estudiantil. Asimismo, se solicitó a los estudiantes la firma de la carta compromiso, la cual representa un paso importante hacia la corresponsabilidad del alumnado en su proceso educativo, contribuyendo a la mejora del aprovechamiento escolar y a la reducción de los índices de reprobación.



Imagen 1. Reunión con estudiantes de Ingeniería Civil

04/2025



Imagen 2. Reunión con estudiantes de Contador Público

04/2025

EJERCICIO	2025
TRIMESTRE	Cuarto (oct-dic)



Imagen 3. Reunión con estudiantes de Ingeniería en Acuicultura.

04/2025



Imagen 4. Reunión con estudiantes de Ingeniería en Innovación Agrícola Sustentable

04/2025

No.	Actividades realizadas	Hombres	Mujeres	Total
1	**Seguimiento de Índices de reprobación**	537	481	1018
2				
3				
4				
5				
	Totales			

Conclusión general sobre el avance global de las actividades.

las reuniones institucionales permitieron informar de manera oportuna y transparente a los estudiantes sobre su situación académica y el impacto del índice de reprobación en su permanencia escolar. La coordinación con el área de tutorías fortaleció el acompañamiento

académico, promoviendo la reflexión y el compromiso de los estudiantes con su formación profesional. La firma de la carta compromiso representa un paso importante hacia la corresponsabilidad del alumnado en su proceso educativo, contribuyendo a la mejora del aprovechamiento escolar y a la reducción de los índices de reprobación.

No. total de Hombres	No. total de Mujeres	**Total**
537	481	1018

Responsable

Guadalupe Ortiz Huerta

Encargada de la Subdirección Académica.

Ciudad Lázaro Cárdenas, Puebla, 11/diciembre/2025
Oficio: VYE/233/2025
Asunto: Entrega de evidencias del Cuarto Trimestre del Programa Presupuestario 2025

GRISEL MONROY MEDINA
JEFA DEL DPTO. DE PLANEACIÓN, PROGRAMACIÓN Y EVALUACIÓN Y ENLACE OPERATIVO DEL PROGRAMA PRESUPUESTARIO DEL INSTITUTO TECNOLÓGICO SUPERIOR DE VENUSTIANO CARRANZA
P R E S E N T E.

Por este medio reciba un atento saludo y al mismo tiempo me permito entregar el informe del Programa Presupuestario 2025, de la **Actividad 4.3:** Implementación del programa de recuperación, permanencia e incremento de la matrícula escolar, con el **Indicador:** Número de programas de recuperación, permanencia e incremento de la matrícula escolar implementados; así también de la caratula correspondiente a la actividad antes mencionada. El cual me permito informar que se cumplió con lo establecido para el Cuarto Trimestre (octubre - diciembre 2025).

Sin otro particular, quedo a sus órdenes para cualquier duda o aclaración.

A T E N T A M E N T E
Calidad, Ciencia e Innovación para el Desarrollo y Crecimiento de la Nación®

NORMA LIZBETH ROJAS VÁZQUEZ
ENCARGADA DEL DEPARTAMENTO DE VINCULACIÓN Y EXTENSIÓN
INSTITUTO TECNOLÓGICO SUPERIOR DE VENUSTIANO CARRANZA

SEP
Instituto Tecnológico Superior de Venustiano Carranza
Clave: 21EIT1005P
DEPARTAMENTO DE VINCULACIÓN Y EXTENSIÓN

Las firmas aquí contenidas se emiten para control interno de conformidad con lo establecido en los artículos 1, 49, 50, 56, 58, 59, 67 de la Ley Orgánica de la Administración Pública del Estado de Puebla; 2, 5, 8, 9, 17 y 18 de la Ley de Entidades Paraestatales del Estado de Puebla; 1, 3, 4, 5 fracción II, 9 fracción IX, 11, 13 y 14 del Decreto del Honorable Congreso del Estado, por virtud del cual crea el Organismo Público Descentralizado denominado "Instituto Tecnológico Superior de Venustiano Carranza"; 5, 6 fracción II y último párrafo, y 8 del Reglamento Interior del Instituto Tecnológico Superior de Venustiano Carranza; debiendo destacar que la estructura y distribución de competencias del Organismo, de cada una de sus unidades administrativas y de los servidores públicos que las integran en términos de los ordenamientos aplicables, representa un criterio de orden y serán la base para el control de procesos, la toma de decisiones y la determinación de responsabilidades, pero eso no excluye a cada uno de responsabilidad, de tal forma que la individualización de la competencia constituirá el sustento para la individualización de las imputaciones, responsabilidades y en su caso, sanciones y las demás consecuencias atribuibles al incumplimiento de los principios de legalidad, honradez, lealtad, imparcialidad y eficiencia que rigen el servicio público.

Elaboró, revisó:

Norma Lizbeth Rojas Vázquez
Encargada del Departamento de Vinculación y Extensión

C.c.p. Archivo
GMM/nlrv

INSTITUTO TECNOLÓGICO SUPERIOR DE VENUSTIANO CARRANZA
PROGRAMA PRESUPUESTARIO E028 EDUCACIÓN SUPERIOR EN INSTITUTOS TECNOLÓGICOS
EJERCICIO FÍSCAL 2025

Actividad: 4.3

Resumen Narrativo: Implementación del programa de recuperación, permanencia e incremento de la matrícula escolar.

Indicador: Número de programas de recuperación, permanencia e incremento de la matrícula escolar implementados

Definición del indicador: Mide el número de programas implementados en los Institutos Tecnológicos Superiores.

Tipo de meta: Absoluta

Frecuencia de medición: Semestral

Meta institucional: 2

Unidad de medida: Programa

Programado	Ene	Feb	Mar	Abr	May	Jun	Jul	Ago	Sep	Oct	Nov	Dic	Meta
						1						1	2
Realizado	**Ene**	**Feb**	**Mar**	**Abr**	**May**	**Jun**	**Jul**	**Ago**	**Sep**	**Oct**	**Nov**	**Dic**	**Meta**
						1						1	2

Rango de edad	Hombres	Mujeres	Total	¿Incluye población indígena?
0-18	199	208	407	**Si**
19-30	5	15	20	
31-40			0	
41-50			0	**No**
Más de 50			0	
No específico			0	
Total	204	223	427	

Justificación del responsable de la información
En conjunto, las acciones realizadas durante este periodo reflejan el compromiso Institucional con el acompañamiento académico, la permanencia escolar y el fortalecimiento de la matrícula. La reincorporación de estudiantes a través del seguimiento personalizado, las asesorías académicas orientadas a fortalecer competencias fundamentales y la participación en la feria profesiográfica del COBAEV 32 evidencian una estrategia integral que articula atención, formación y vinculación. Estas iniciativas no solo permitieron apoyar la continuidad educativa de quienes enfrentaban dificultades, sino que también propiciaron el acercamiento con futuras generaciones de estudiantes, generando interés en la oferta académica del Instituto. además de dar cumplimiento la meta programada para el cuarto trimestre del Ejercicio.

Ing. Norma Lizbeth Rojas Vázquez
Encargada del Departamento de Vinculación y Extensión

SEP
Instituto Tecnológico Superior de Venustiano Carranza
Clave: 21EIT1005P
DEPARTAMENTO DE VINCULACIÓN Y EXTENSIÓN

INSTITUTO TECNOLÓGICO SUPERIOR DE VENUSTIANO CARRANZA

REPORTE DE AVANCES TRIMESTRAL
DEL PROGRAMA PRESUPUESTARIO
E028 EDUCACIÓN SUPERIOR EN INSTITUTOS TECNOLÓGICOS

EJERCICIO	**2025**
TRIMESTRE	**Cuarto (oct-dic)**

Actividad 4.3: Implementación del programa de recuperación, permanencia e incremento de la matrícula escolar.

Indicador: Número de programas de recuperación, permanencia e incremento de la matrícula escolar implementados.

INFORME DE RESULTADOS DE LA IMPLEMENTACIÓN DEL PROGRAMA DE RECUPERACIÓN, PERMANENCIA E INCREMENTO DE LA MATRÍCULA ESCOLAR.

Durante el periodo reportado se implementaron acciones orientadas a la recuperación, permanencia e incremento de la matrícula escolar, mediante el seguimiento institucional a estudiantes en situación de baja temporal, logrando la reincorporación de tres personas a través de la modalidad virtual; la impartición de asesorías académicas especializadas para el fortalecimiento de competencias fundamentales, contribuyendo a la prevención de la deserción escolar; así como la participación en una feria profesiográfica, en la que se difundió la oferta educativa institucional en modalidades presencial y virtual a una población aproximada de 404 estudiantes próximos a egresar, fortaleciendo el posicionamiento del Instituto y fomentando la continuidad de los estudios de nivel superior.

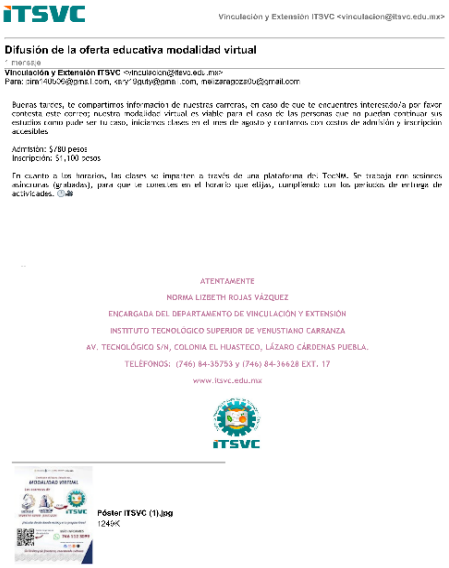
iTSVC Vinculación y Extensión ITSVC <vinculacion@itsvc.edu.mx>

Difusión de la oferta educativa modalidad virtual

Vinculación y Extensión ITSVC <vinculacion@itsvc.edu.mx>

Buenas tardes, te compartimos información de nuestras carreras, en caso de que te encuentres interesado/a por favor contesta este correo; nuestra modalidad virtual es viable para el caso de las personas que no puedan continuar sus estudios como puede ser tu caso, iniciamos clases en el mes de agosto y contamos con costos de admisión y inscripción accesibles.

Admisión: $/80 pesos
Inscripción: $1,100 pesos

En cuanto a los horarios, las clases se imparten a través de una plataforma digital. Te invito a que te comuniques en el horario que elijas, cumpliendo con los periodos de entrega de actividades.

ATENTAMENTE
NORMA LIZBETH ROJAS VÁZQUEZ
ENCARGADA DEL DEPARTAMENTO DE VINCULACIÓN Y EXTENSIÓN
INSTITUTO TECNOLÓGICO SUPERIOR DE VENUSTIANO CARRANZA
AV. TECNOLÓGICO S/N, COLONIA EL HUASTECO, LÁZARO CÁRDENAS PUEBLA.
TELÉFONOS: (746) 84-35753 y (746) 84-36628 EXT. 17
www.itsvc.edu.mx

Póster ITSVC (1).jpg
1249K

Foto 1. Contacto con desertores julio/2025



Foto 2. Asesoría septiembre/2025

INSTITUTO TECNOLÓGICO SUPERIOR DE VENUSTIANO CARRANZA

REPORTE DE AVANCES TRIMESTRAL DEL PROGRAMA PRESUPUESTARIO E028 EDUCACIÓN SUPERIOR EN INSTITUTOS TECNOLÓGICOS

EJERCICIO	2025
TRIMESTRE	Cuarto (oct-dic)



Foto 3. Difusión de la oferta educativa diciembre/2025



Foto 4. Difusión de la oferta educativa diciembre/2025

No.	Actividades realizadas	Hombres	Mujeres	Total
1	Comunicación mediante correo con alumnos inactivos (desertores y bajas definitivas).	5	15	20
2	Asesoría académica de representación de límites en una recta numérica, empleando paréntesis para límites abiertos y corchetes para límites cerrados.	0	3	3
3	Difusión de la oferta educativa en el COBAEV de Coatzintla, Veracruz.	199	205	404
Totales		204	223	427

En conjunto, las acciones realizadas durante este periodo reflejan el compromiso Institucional con el acompañamiento académico, la permanencia escolar y el fortalecimiento de la matrícula. La reincorporación de estudiantes a través del seguimiento personalizado, las asesorías académicas orientadas a fortalecer competencias fundamentales y la participación en la feria profesiográfica del COBAEV 32 evidencian una estrategia integral que articula atención, formación y vinculación. Estas iniciativas no solo permitieron apoyar la continuidad educativa de quienes enfrentaban dificultades, sino que también propiciaron el acercamiento con futuras generaciones de estudiantes, generando interés en la oferta académica del Instituto.

No. total de Hombres	No. total de Mujeres	**Total**
204	223	427

Responsables

Ing. Norma Lizbeth Rojas Vázquez
Encargada del Departamento de Vinculación y Extensión

SEP
Instituto Tecnológico Superior de Venustiano Carranza
Clave: 21EIT1005P
DEPARTAMENTO DE VINCULACIÓN Y EXTENSIÓN



Instituto Tecnológico Superior de Zacapoaxtla
Dirección Académica

Zacapoaxtla, Puebla, 11/diciembre/2025
Oficio: DA/081/2025
Asunto: **Entrega de medios de verificación.**

ANN LISSET BAÑOS MARTÍNEZ
SUBDIRECTORA DE PLANEACIÓN
PRESENTE

Por este medio me permito saludarle cordialmente, al mismo le informo a usted que, le envío por correo electrónico la información correspondiente a las carátulas y medios de verificación del Nivel Fin, Actividad: 4.3, Implementación del programa de recuperación, permanencia e incremento de la matrícula escolar, correspondiente al cuarto trimestre (octubre – diciembre) del programa presupuestario 2025.

Sin otro particular, me es grato suscribirme de Usted.

ATENTAMENTE
Excelencia en Educación Tecnológica®
"Hacia la excelencia, con calidez humana y calidad integral"

PABLO FLORES SEGURA
DIRECTOR ACADÉMICO

INSTITUTO TECNOLÓGICO SUPERIOR DE ZACAPOAXTLA
S.E.P.
I.T.S.
ZACAPOAXTLA
DIRECCIÓN ACADÉMICA

ccp. Archivo.



2025 Año de La Mujer Indígena

INSTITUTO TECNOLÓGICO SUPERIOR DE ZACAPOAXTLA
PROGRAMA PRESUPUESTARIO E028 EDUCACIÓN SUPERIOR EN INSTITUTOS TECNOLÓGICOS
EJERCICIO FÍSCAL 2025

Actividad: 4.3

Resumen Narrativo: Implementación del programa de recuperación, permanencia e incremento de la matrícula escolar.

Indicador: Número de programas de recuperación, permanencia e incremento de la matrícula escolar implementados

Definición del indicador: Mide el número de programas implementados en los Institutos Tecnológicos Superiores.

Tipo de meta: Absoluta

Frecuencia de medición: Semestral

Meta institucional: 2

Unidad de medida: Programa

Programado	Ene	Feb	Mar	Abr	May	Jun	Jul	Ago	Sep	Oct	Nov	Dic	Meta
						1						1	2
Realizado	**Ene**	**Feb**	**Mar**	**Abr**	**May**	**Jun**	**Jul**	**Ago**	**Sep**	**Oct**	**Nov**	**Dic**	**Meta**
						1						1	2

Rango de edad	Hombres	Mujeres	Total	¿Incluye población indígena?
0-18			0	✓ **Si**
19-30			0	
31-40			0	
41-50			0	**No**
Más de 50			0	
No específico	1190	1057	2247	
Total	1190	1057	2247	

Justificación del responsable de la información

Las actividades desarrolladas apoyan en el INCREMENTO DE LA MATRÍCULA ESCOLAR y la PERMANENCIA, el incremento de la matrícula para el este ciclo escolar se refleja un aumento significativo en la carrera de Gastronomía, es necesario reforzar los nuevos programas de estudio en infraestructura para garantizar la realización de prácticas y evitar deserción. Así como también continuar realizando diferentes actividades que apoyen a la formación de las y los estudiantes como fue el congreso multidisciplinario 2025 con conferencias, talleres y actividades lúdicas, apoyo en tutorías, visitas industriales, jornada académica y de investigación entre otras.

PABLO FLORES SEGURA
DIRECTOR ACADÉMICO

Sello
INSTITUTO TECNOLÓGICO SUPERIOR ZACAPOAXTLA
S.E.P.
I.T.S.
ZACAPOAXTLA
DIRECCIÓN ACADÉMICA

Actividad 4.3: Implementación del programa de recuperación, permanencia e incremento de la matrícula escolar.

Indicador: Número de programas de recuperación, permanencia e incremento de la matrícula escolar implementados.

INFORME DE RESULTADOS DE LA IMPLEMENTACIÓN DEL PROGRAMA DE RECUPERACIÓN, PERMANENCIA E INCREMENTO DE LA MATRÍCULA ESCOLAR.

Con el propósito de poder lograr la recuperación, permanencia e incremento de la matrícula escolar se realizaron diferentes actividades incluidas en el Programa de recuperación, permanencia e incremento de la matrícula escolar, que contempla:

- AMPLIAR EL ACCESO Y LA COBERTURA
- MEJORAR EL SERVICIO EDUCATIVO
- REDUCIR LA DESERCIÓN ESCOLAR



Imagen 1: Exposición Proyectos Integradores.
Diciembre 2025



Imagen 2: Práctica de estudiantes de nuevo Programa de Estudio Ingeniería en Agronomía
Octubre 2025



Imagen 3: Visita de Estudio de nuevo Programa de Estudio Ingeniería en Inteligencia Artificial.
Octubre 2025



Imagen 4: Materiales para laboratorio.
Agosto 2025

No.	Actividades realizadas	Hombres	Mujeres	Total
1	Desarrollo de proyectos integradores.	321	292	613
2	Ingreso a 4 nuevos Programas de Estudio por su apertura que son: INGENIERIA EN AGRONOMIA INGENIERIA EN GESTION EMPRESARIAL INGENIERIA EN INTELIGENCIA ARTIFICIAL INGENIERIA EN SISTEMAS AUTOMOTRICES	143	73	216
3	Adquisición de material de laboratorios de 3 Programas de Estudio que son: Ingeniería en Administración. Ingeniería en Sistemas Automotrices. Licenciatura en Biología. Que les permita realizar sus prácticas.	479	500	979
4	Con el objetivo de mejoras el dominio de los y las estudiantes en el área de ciencias básicas para evitar un	247	192	439

	índice de reprobación alto, participaron estudiantes de primer semestre en el Taller de Ciencias Básicas.			
Totales		1190	1057	2247

Conclusión general sobre el avance global de las actividades.

Las actividades desarrolladas apoyan en el INCREMENTO DE LA MATRÍCULA ESCOLAR y la PERMANENCIA, el incremento de la matrícula para el este ciclo escolar se refleja un aumento significativo en la carrera de Gastronomía, es necesario reforzar los nuevos programas de estudio en infraestructura para garantizar la realización de prácticas y evitar deserción. Así como también continuar realizando diferentes actividades que apoyen a la formación de las y los estudiantes como fue el congreso multidisciplinario 2025 con conferencias, talleres y actividades lúdicas, apoyo en tutorías, visitas industriales, jornada académica y de investigación entre otras.

No. total de Hombres	No. total de Mujeres	**Total**
1190	1057	2247

Responsable

Pablo Flores Segura
Director Académico

S.E.P. I.T.S. ZACAPOAXTLA DIRECCIÓN ACADÉMICA